ƒ 12,50 / Bfr. 295

CHOICE

NEDERLAND

346

Anna heeft ZES vrienden!

Martine

MET WAARDEBON VAN VIJFTIG PIEK!

Dit is Chick nr. 346
September 1998

29e jaargang,
September 1998.

Losse nummers van Chick kosten ƒ 12,50 voor België Bfr. 295 (Excl. verzendkosten)
Abonnement ƒ 125,- 12 nummers België Bfr. 2950

Hoofdredakteur:
Jan Wenderhold

Redaktie:
Laura Winter, Kim, Mandy, Arthur Martin en W.F. Andriesse

Eindredakteur:
B. Prent

Assistent eindredakteur:
Ilja Gernandt

Commerciële advertenties
Tarieven op aanvraag verkrijgbaar.

Fotografie:
Photorama International, Finn Hansen en Chick Studio

Lay out en montage:
Grafilith, Uitgeest

Druk:
Gebr.van Weezep, Naarden

Distributie:
Scala bv Amsterdam
Phofil bv Amsterdam

Administratie:
Ria, Debby, Carolien en Martine

Postadres:
Postbus 352
1960 AJ Heemskerk
Telefoon: 0251-362022

Uitgever:
Bookpress B.V.
0251-362020
Fax: 0251-362021
All our models are 18 years or over.

© Copyright Chick Nederland 1998

BERICHT VAN DE REDACTIE

We hebben het heel lang weten uit te stellen, maar ook de Chick kan er nu echt niet meer onderuit... Door alle prijsverhogingen (we zullen je niet vervelen met het opnoemen ervan) moeten we nu echt de prijs van Chick verhogen. Maar liefst vier jaar hebben we de prijsverhogingen tegen gehouden, maar met ingang van dit nummer zal Chick Nederland ƒ 12,50 kosten. Natuurlijk nog weinig geld voor het mooiste sexblad van Nederland met elke maand weer de geilste rubrieken, spannende amateurfoto's, lezerspost en pornostories!
Daarom hebben we speciaal voor jullie een unieke kortingsaktie bedacht! Als je nu een jaarabonnement op Chick neemt, krijg je een éénmalige korting van ƒ 50,= op de abonnementsprijs van ƒ 125,=. Dus 'n heel jaar lang je lijfblad in de brievenbus voor de spotprijs van ƒ 75.=! Heb je de prijsverhoging er alweer bijna dubbel uit.

Wil je geen abonnement, dan kun je 'n éénmalige korting van ƒ 50,= ontvangen als je voor minimaal ƒ 100,= aan artikelen bestelt. In onze full-color catalogus vind je videobanden, CD-rom's en fotobladen.
Dus, kies voor minimaal ƒ 100,= uit en betaal er maar ƒ 50,=.

Vul de waardebon op pagina 91 in, knip 'm uit en stuur 'm aan ons op!

En alsof dat nog niet genoeg is: als je gebruik maakt van de advertentiebon in deze Chick, staat jullie kontaktadvertentie er twee maanden lang gratis in!

Quirina

Chick Porno Story

"En als een man me weet te laten genieten beloon ik hem altijd met een perfect orgasme.

Cover Girl

Annabel

"Het schuchtere, verlegen meisje veranderde in een sexueel hartstochtelijke vrouw die kan genieten van het lekker verwennen van een goed gebouwde man.

GRATIS Echte! SEX

DE BESTE AMATEURSERIE

Stem op Inzending 66

Lieve Laura...

Nog hoen ik met mijn hand in zijn broek greep verschoot ik toch wel. Nu is mijn Hans best flink geschapen, maar deze gast had toch een lul het leek wel een boomstam.

Gevonden

Op een gegeven moment heb ik zes mannen gebeld. Ik maakte zes verschillende afspraken en vroeg ze me te verrassen.

c.b.s.c
porno story 2
covergi
video nieuws
lieve laura
chick mini's

Annabel
Cover Girl
"Ik was vroeger het spreekwoordelijke lelijke eendje!"

"Met mijn brilletje en mijn beugel, en hier en daar nog wat kindervet op mijn heupen, zag ik er echt niet uit! Pas op mijn 21e kreeg ik een vriendje, korte tijd later had ik mijn beugel niet meer nodig, nam ik lenzen en ging ik sporten. En... ik sloeg sexueel helemaal door!"

"Het schuchtere, verlegen meisje veranderde in een sexueel hartstochtelijke vrouw die kan genieten van het lekker verwennen van een goed gebouwde man. Lekker uit eten, nog wat dansen, dan samen douchen en tot slot het bed in duiken om tot de volgende ochtend door te gaan. Dat is mijn ideaal!"

"Inmiddels heb ik al een paar vriendjes gehad en de ware helaas nog niet ontmoet. Maar dat geeft niks, want zo probeer ik er gewoon een paar en leer steeds iets bij. Ik ken nu zo'n negen verschillende manieren om een man af te trekken en ook in pijpen ben ik inmiddels een ster..."

CHICK HOTLINE
0906-203.21.61

HELP HAAR EENS 'N HANDJE...

Seventeen
OP INTERNET

http://www.seventeen.nl

Seventeen BBS

VAN SUPERSOFT...
TOT SPIJKERHARD

Neem ook eens 'n
kijkje op Neerlands jongste BBS:
De beste foto's van Seventeen
EN de heetste films!

1 GPM

0906 40 320 20

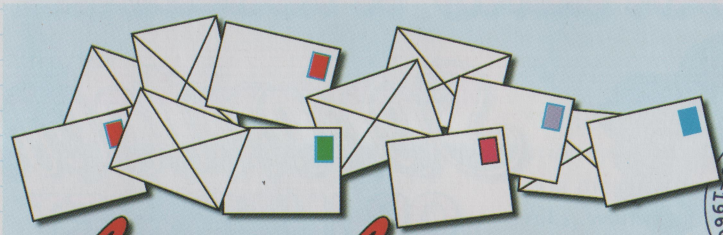

Lieve Laura...

CHICK NEDERLAND
POSTBUS 352
1960 AJ HEEMSKERK

Lieve allemaal,
Het is weer zo ver. De afgelopen vier weken zijn aan de ene kant omgevlogen, en aan de andere kant kropen ze voorbij. Maar eindelijk heb je dan je nieuwe Chick weer. Hehe, ga er maar goed voor zitten. Want er zit weer van alles tussen. Een geil fietsertje betrapt twee mensen tijdens het wandelen op ondeugende handelingen en wordt prompt uitgenodigd mee te doen, R. Adeloos heeft al vijftien jaar (!) niet geneukt en wil daar wel eens veranderingen in brengen en als vakantiebestemming kunnen Els en Peter Cran Canaria aanbevelen... Lees & geniet! Veel liefs, jullie Laura.

Een geile fantasie

Liefste Laura
Ik weet dat dit eigenlijk een advertentie is, maar omdat je soms oproepen doet aan de lezers om hun fantasieen of belevenissen op te sturen, wil ik je mijn laatste fantasie beschrijven. In werkelijkheid ben ik zeer verlegen, als ik bij een meisje of vrouw ben, maar ook als er andere mannen bij zijn. Maar het is echt erg als ik met een meisje of vrouw alleen ben. Ik durf haar dan niet aan te spreken, of haar aan te kijken. Hoe dat komt weet ik niet. Ik wou dat het anders was, want ik baal er echt van. Rond mijn vijfentwintigste ben ik samen met vrienden een keer naar de hoeren geweest. Maar dat is niets voor mij. Sinds die tijd heb ik echt niet meer geneukt. Ik zoek juist iemand om tedere langdurige sex mee te beleven. Ik hou niet van het snelle er op, er in, er af, klaar. Ik vind het belangrijk om er samen van te genieten. Het lijkt me heerlijk, om een vrouw meerdere keren klaar te laten komen. Niet alleen door te neuken, maar vooral ook door teder strelen, kussen, likken enz. van haar hele lichaam. Ik trek me vaak af, zo'n negen tot vijftien keer per week, en vaak meer keren per dag. Volgens mij,is dat niet normaal, op mijn leeftijd. Omdat ik daar de tijd voor neem, duurt dat vaak vijftig tot zeventig minuten. Mijn fantasie, gaat als volgt: Omdat het vakantie is hoef ik niet te werken.Het is warm,achtentwintig graden, en omdat er dan veel sexy geklede vrouwen in de stad rondlopen ga ik met de auto door de stad rijden. Als ik een kwartiertje door de stad rijd, begint het opeens te gieten,

terwijl de zon nog schijnt. Je kent dat wel, zo'n echte stortbui. Dan maar weer naar huis. Als ik net buiten het centrum ben, zie ik een meisje plat tegen de muur van een huis gedrukt staan. Ze probeert zo aan de bui te ontsnappen, iets wat niet lukt. Ik stop en open het portier een stukje. "Zal ik je naar huis transporteren, voordat de kleren van je lijf spoelen?" vraag ik. Ze kijkt verrast op. "Als je dat wilt," zegt ze met een vriendelijke stem. Ze stapt in. Omdat haar jurk erg dun is, en ook doornat, schijnt hij helemaal door. Het is heel goed te zien, dat ze een stringslipje draagt, en geen beha. Ze schijnt het niet erg te vinden, dat iedereen alles kan zien. Na een minuut of vier zijn we bij haar huis. Ze woont boven een lege winkel. Als we de trap op moeten, gaat ze me voor. De laatste drie treden neemt ze met een grote stap, en ongewild kijk ik recht in haar kruis, juist op het moment dat ze haar hoofd om draait. Onze ogen ontmoeten elkaar, ik krijg een vuurrode kop, en durf haar niet aan te kijken. Ze merkt het. Er verschijnt een sexy glimlach om haar mond. Als ze de kamerdeur opent zegt ze: "Ga maar zitten, ik ga eerst wat droogs aandoen." Na ongeveer tien minuten komt ze terug in een badjas, en verdwijnt in de keuken, om met glazen en een fles terug te komen. Ze bukt, en schenkt de glazen vol. Als ze naast me komt zitten, biedt ze me een sigaret aan, maar houd het pakje te schuin, zodat als ik er een uit pak, er een paar uitvallen. Terwijl ik m'n aansteker zoek, raapt ze de sigaretten op, en trekt zonder dat ik het zie, de ceintuur van de badjas los. Als ze opstaat en zich naar me omdraait, valt hij helemaal open. Ik weet niet waar ik moet kijken, krijg weer een hoofd als een biet en heb het gloeiend warm. Voordat ze dan naast me komt zitten, vraagt ze ook nog: Ben je zo verlegen, of zie ik er niet sexy en geil uit zo? Jawel, antwoord ik zacht en verlegen. Ze staat op, trekt haar badjas nu helemaal uit, komt weer zitten, legt haar arm rond m'n nek, en ze begint me vol op de mond te kussen, haar tong in mijn mond duwend. Omdat ik iets moet, pak ik haar ook beet. Haar hand begint over de bult in m'n broek te wrijven en te kneden, en ze voelt dat ik inmiddels een stijve paal heb gekregen. Ze knoopt mijn broek los en ritst hem open. Haar warme hand glijdt in m'n onderbroek, en teder begint ze mijn lul te strelen en te kneden. Op het moment dat ze stopt, gaat ze op haar knieen op de grond zitten, en trekt ze m'n schoenen uit. Daarna trekt ze dan m'n onder-, en bovenbroek uit, en tenslotte mijn bloes. Ook ik ben naakt. Dan pakt ze mijn lul weer, buigt haar hoofd voorover en wrijft hem enkele malen, langzaam en teder door heel haar gezicht. Langs haar heerlijke lippen. Het puntje van haar tong streelt over m'n eikel. Dan neemt ze hem helemaal in haar mond, en begint me te pijpen. Als ze merkt dat ik bijna klaar kom, laat ze hem langzaam uit haar mond glijden, staat op, maakt

het salontafeltje leeg, gaat er met haar rug op liggen en zegt zacht: Kom je bij me, of zit je liever op de bank? Ik sta op, en ga op mijn knieen bij haar zitten. Gelijk pakt ze mijn handen legt die op een van haar tieten, die zacht maar stevig aanvoelt, en fluistert: Kom streel me, voel en knijp zacht in m'n tepels. Ga op je gevoel af; doe wat je denkt wat lekker is voor ons allebei. Verwen me. Ik begin heerlijk haar tieten te wrijven en strelen evenals over haar tepels, die ik hard voel worden tussen m'n vingers. Ook mijn andere hand doet mee. Door geilheid overmand, vergeet ik m'n verlegenheid. Mijn hoofd buig ik over haar tieten, en streel die met mond, tong en lippen, evenals de rest van haar lichaam. Bij haar navel doe ik het zelfde zo ook met haar prachtige venusheuvel. Mijn hand schuift tussen haar dijen, en met de volle hand voel ik aan haar licht behaarde kut. Met mijn benen languit onder het tafeltje, ga ik tussen haar benen zitten. Mijn hoofd zit op de goede hoogte. Even kijk ik naar haar mooie kut, om dan haar kutspleet te strelen. Ik begin haar teder te vingeren en tenslotte zit ik met drie vingers in haar vochtige kut die ik ook van binnen heerlijk streel. Mijn tong en lippen, doen hetzelfde op de binnenkant van haar dijen. Ook hier neem ik alle tijd voor. Wanneer ze zacht begint te hijgen, haal ik mijn vingers uit haar natte grot en met het puntje van m'n tong tussen m'n lippen bewerk ik heel de omtrek van haar kut. Dan legt ze haar benen op mijn schouders, ik open haar kut en begin haar uitgebreid en langdurig heerlijk te likken. Met mijn tong dwaal ik door haar geile lustpoort, en lik haar van onder tot boven. Ook haar opzwellende klit wordt daarbij niet vergeten. Steeds sneller begint ze te hijgen en te kreunen. Dan stop ik, om haar en mijn lustgevoelens nog verder op te zwepen. Ik vraag haar met de benen gestrekt voor het tafeltje te gaan zitten, wat ze dan ook doet. Ik pak haar enkels, en trek haar aan de benen omhoog. Ze lacht: Wat ben je allemaal van plan? Waarop ik zeg: Zet je handen in je heupen, anders val je om. Dan leg ik haar benen op het tafeltje. Een been zet ik aan haar zij, het andere tussen haar benen. Opnieuw begin ik haar te vingeren en te strelen, tot we samen goed geil zijn, pak mijn stijve lul, en duw hem tot he[illegible]an de eikel in haar warme genotsspleet. [illegible]k een van haar benen, sla m'n armen er omheen. Dan begin ik langzaam, bij iedere beweging steeds wat dieper, te neuken. Omdat ik rechtop sta glijdt mijn lul op deze manier tot aan m'n buik, in haar natte verlangende kut. Dieper kan niet. Na haar zo een tijdje te neuken, worden we geiler en geiler. Ze begint vrij hard te kreunen, en om haar nog niet klaar te laten komen, haal ik snel mijn lul uit haar kut. Ze gaat dan op haar knieen bij het tafeltje zitten, buigt voorover en legt haar armen en hoofd erop, terwijl ze haar benen spreidt. Op m' n hurken ga ik achter haar zitten, bijna op haar rug, en stop mijn lul naar binnen. Dan pak ik haar heupen, en langzaam, met mijn lul af en toe iets schuin, begin ik te stoten. Nu ben ik de eerste die goed geil word, maar ze volgt me snel. Ook haar taal heeft ze aangepast. Want opeens begint ze geil te roepen: Oh ja, jaa, je pik in m'n natte geile kut, lekker geil neuken, soppen, ah, aah, tieten, pak m'n tieten, m'n lekkere harde tepels ja, aah, je grote geile eikel, m'n neuksleuf, kut, oh, hoerekut, m'n geile lulkut, oooh, neuken, stijve stootlul, neuk me, m'n klit, wrijf aan m'n hoerige hoereklit, geile kutlippen, spuit, spuit, oh, ik kom,ik kom, spuit! Kronkelend van geil genot vallen we samen, ineengestrengeld ons orgasme uitblazend, op de vloer. Elkaar teder kussend, zacht strelend en voelend, heerlijk dicht tegen eilkaar aan liggend. Omdat ik haar graag een tweede keer laat klaar komen, begin ik weer heerlijk haar kut en klit te vingeren, strelen,en

likken, totdat ze voor de tweede keer, kronkelend van heet en geil genot, weer luid kreunend en gillend klaar komt. Nog een poosje liggen we heerlijk na te genieten, maar de tijd loopt door. We maken een afspraak om samen in het weekend, twee dagen alleen met sex door te brengen. Tot zover mijn fantasie. Voor iedereen die reageert, en ook voor de meisjes op de redactie, welgemeende kusjes en likjes, op jullie kutjes en klitjes, van:

R. Adeloos, te R.

Lieve Radeloosje,
Oei, vijftien jaar is wel lang om niet te neuken he? Ik denk dat de vrouw die jou straks in haar netten weet te strikken niet zal weten wat haar overkomt! In je fantasieën heb je het gelukkig allemaal prima voor el[illegible] dus je weet wat lekker is! Nu nog een leuk[illegible] vrouw, meisje, of wie weet stel, die net als jij van langdurig sexen houdt. Z[illegible] jullie een leuk koppel en kunnen jullie[illegible]eve masseur gebruiken die uitgebre[illegible]d voor haar neemt als haar man even bij w[illegible]omen? Dan denk ik dat Radeloos jullie sexie[illegible]en een verrassende wending kan geven. Probeer het eens! Alle post wordt doorgestuurd!

Liefs, Laura.

Sex onder de Spaanse zon

Lieve Laura,Wij, Peter en Els, zijn weer op vakantie geweest naar Cran Canaria. Daar gaan we elk jaar naar toe voor de zon en de sex. Vooral dat laatste vindt Els erg belangrijk. Zij valt op Spaanse mannen en die kun je goed ontmoeten in de duinen van Maspalomas. Wij lagen nog maar net in de duinen of de eerste mannen kwamen al kijken. Els vindt dit heel geil en doet dan ook meteen haar benen wijd. Als er eentje tussen haar benen zit laat ze zich helemaal gaan. Helaas mag ik niet van elke man een foto maken, maar toch heb ik er een paar kunnen maken. De blanke en de donkere man op de foto kwamen elke middag en mochten van Els alles doen wat ze maar wilden, met condoom natuurlijk. Wij hopen onze foto's in jullie blad te zien en hopen ook op een geile Nederlandse zomer.

Groetjes van een geil stel, Els & Peter.

Lief koppel,Ik ben ook een keer naar de Canarische Eilanden geweest, maar ik ben duidelijk naar het verkeerde eiland gegaan! Die Els, dat is me er eentje zeg! Ik had best wel even willen zien hoe ze zich liet pakken door haar Spaanse minnaars... Peter, ben je ook nog een beetje aan je trekken gekomen? Want de foto's zijn prachtig, maar het zou toch jammer zijn als je alleen maar op dat knopje mocht drukken...? De Nederlandse zomer viel weer een beetje tegen, maar als je net vrij was op de juiste dagen kan het nog wel geil zijn geworden. En ook daar zou ik best wat fotootjes van terug willen zien!

Groetjes terug, Laura.

Een geil fietsertje

Lieve Laura,Bij deze een belevenis van een geil stel uit het zuiden van het land. Wij zijn begin 40 en niet vies van een avontuurtje. Een paar dagen geleden ging ik met mijn man bij ons de hond uitlaten. Het was al een beetje schemerig aan het worden en lekker weer waardoor ik lekker gekleed liep in een vrij korte minirok. Daar Hans, mijn man, een vrij heet persoon is kon hij in het park moeilijk zijn handen thuis houden. Maar ik moet bekennen dat ik er ook niet vies van ben. Nu was Hans regelmatig onder mijn rok aan het grijpen toen er vanachter een fietser aan kwam die wij geen van twee aan hadden horen komen, maar hij zal zeer zeker gezien hebben dat ik regelmatig in mijn blote kont liep. Even later kwamen wij in het park aan bij ons in de buurt. Er staan daar verschillende banken tussen de bosjes, op een van deze bankjes zijn wij toen gaan zitten zodat de hond zijn gang kon gaan. Na enkele minuten zei Hans dat ik mijn slipje uit moest doen, ik was al goed geil geworden van het gegrijp van Hans zodat ik spontaan mijn slip uitdeed. Nou dat was spek voor de bek, Hans begon mij daarop de bank goed op te geilen, en ik zat dan ook vrij snel in mijn blote memmen. Toen ik even later naar de bosjes achter ons keek onder het vrijen zag ik in de schemer een persoon staan. Ik fluisterde dit Hans in zijn oor, deze reageerde met van laat maar dan kan hij zich een keer lekker aftrekken. Nu moet je weten dat ik van trekkende mannen bloed en bloedgeil word, en dan alles toelaat. Ik nam plaats op de pik van Hans zodat ik naar achter kon kijken. Ik zag dat deze persoon zijn gulp open maakte, toen kon ik mij niet meer inhouden. Ik wenkte naar de persoon die voorzichtig op ons afkwam, afwachtend wat er zou gebeuren. Deze persoon bleek dus de fietser te zijn die ons was gevolgd. Toen hij bij de bank kwam zag ik dat hij niet ouder was dan een jaar of 25, maar ja als je goed geil bent dan maakt leeetijd niet zo veel meer uit. Ik gaf te kennen dat ik zijn pik uit zijn broek wilde halen daar had hij geen problemen mee. Nou toen ik met mijn hand in zijn broek greep verschoot ik toch wel. Nu is mijn Hans best flink geschapen, maar deze gast had toch een lul het leek wel een boomstam. Je begrijpt wel hier moest meer van komen, daar wij geen condoom bij ons hadden werd besloten om maar huiswaarts te gaan. De hond werd geroepen en aangeriemd en Huub, dat was de naam van de jongen ging zijn fiets halen. Je begrijpt dat ik zeer gespannen was toen we naar huis liepen. Thuis aangekomen ben ik dan ook meteen mij gaan wassen. Toen ik de kamer in kwam zaten de heren aan een pilsje en voor mij stond een glas wijn klaar, maar ik had mijn hoofd ergens anders. Namelijk bij wat ik even van tevoren in mijn hand had gehad! Ik ging dus direct naast Huub zitten. Daar hij nogal gespannen was en niet goed wist wat hij moest gaan ondernemen nam ik het heft in handen. Ik vroeg of hij wilde dansen. Hans had in de gaten wat ik bedoelde dus kwam er een slow plaat. Tijdens het dansen begon ik volop met Huub te vrijen waarop het antwoord snel kwam. Ik voelde zijn handen onder mijn rokje schieten en voelde hoe hij die dikke paal tegen mijn onderlichaam aan duwde. Ik werd hier zo geil van dat ik in een mum van tijd die grote paal uit zijn broek had, en hem

begon te pijpen. Deze paal was zeker zo'n 23 centimeter lang en 5 centimeter dik. Nou ik zeg het je, ik kreeg hem amper in mijn mond! Ik zat lettelijk te druipen op de grond. Even later nam Hans ons mee naar de slaapkamer waar ik op het bed gelegd werd. Door twee man werd ik helemaal afgelikt. Toen kwam ik op het punt dat ik deze paal wilde voelen. Huub deed een condoom om en bracht die paal voor mijn kut en stootte deze voorzichtig naar binnen, waardoor ik bijna geen adem meer kreeg van geiligheid. Sjonge, wat had hij een heerlijke paal, het was een hele belevenis om door zo'n heerlijke jonge hengst bereden te worden. Ik kwam dan ook in een vrij snel tempo gruwelijk klaar, mijn minnaar kon zich ook moeilijk inhouden en spoot zijn condoom ook vol. Vervolgens heeft Hans mij ook heerlijk in mijn mond geneukt en heb ik zijn sperma spontaan ingeslikt. We zijn na een korte pauze gezellig door gegaan en heb ik de mannen nog verschilende keren naar hun hoogtepunt gebracht en zij mij. Later kwam ik tot mijn spijt erachter dat Huub maar voor een weekeinde naar het zuiden was gekomen en normaal in Leiden studeert. Maar hij heeft beloofd nog regelmatig een weekeind naar het zuiden te komen om dan het weekeind bij ons door te brengen. Veel succes met jullie blad en ik schrijf wel weer waneer er weer eens iets spannend gebeurt. Als er mensen zijn met leuke

spannende ideeen en ze zien er goed uit dan houden wij ons aanbevolen! Ook vrouwen want ik ben aktief bi...

Groetjes, Thea.

Lieve Thea,Toch handig zo'n hond die uitgelaten dient te worden! Zo ontmoet je nog eens iemand. Uit je brief maak ik op dat je het erg naar je zin had met de hengstelul van Huub. Maar volgens mij zit Huub nu hoofdschuddend op zijn studentenkamertje, zich afvragend waar hij dat geweldige weekend aan te danken had. Je ontmoet niet elke dag zo'n prachtige, geile vrouw die zich graag lekker door laat smeren door een student. Ik denk dat er nog heel wat ritjes naar het zuiden zullen volgen en ik wens jullie veel geil sexplezier!

Liefs,Laura.

Een verjaardagswensje of twee, drie

Lieve schat Laura,
Hier is een briefje van een goed uitziende en aardige jongen met een te goed karakter die net 30 jaar is geworden en nog steeds maar een verjaardagswens heeft sinds dat ik deze week de nieuwe Chick heb gekocht in de tijdschriftwinkel. Ik was jouw rubriek aan het lezen toen ik 3 hele kleine foto's van jou zag staan waarvan er een zo mooi was dat ik er de hele dag naar moest kijken. Het is die foto van jou waarop je met je armen/handen achter in je nek staat en dat zwarte Chick topje aan hebt. En een soort kleine zwart/witte cumberband om je middel. Ik vind jou er zo mooi en sexy en geil uitzien dat ik minstens 4 maal per dag op moet en wil klaarkomen. En ik zou willen zeggen: Als God een nog mooier meisje heeft geschapen dan dat jij bent, dan hoop ik dat hij haar voor zichzelf heeft gehouden! Ook denk ik er elke dag aan hoe het zou zijn als ik jou met

dit zomerse warme weer mag insmeren met zonnebrand-creme of bodylotion en jou heerlijk te masseren. Op je schouders en rug en dat ik dan langzaam met mijn handen naar beneden wrijf en jou overal zachtjes kus over je hele rug en ook voorzichtig in jouw oortje bijt en dat ik daarna jouw mooie steviqe billen lekker insmeer en masseer en ze dan voorzichtig van elkaar trek om er zo goed bij te kunnen met mijn tong die ik dan razendsnel over je sterretje laat wrijven en zo verder heen en weer beweeg tot ik bij je heerlijke spleet aan kom zodat ik jou zeker zo'n twee uur lang kan likken aan je kittelaar en lipjes en kan neuken met mijn tong. Om jou wat af te laten koelen laat ik wat ijsblokjes over je rugholte naar beneden glijden die ik uitwrijf over je benen en je tenen waarna ik er lekker op kan zuigen beginnend bij je grote teen tot aan je kleinste. Kortom, ik weet zulke leuke dingen nog te doen. Maar verder ga ik nu niet. Al ben ik zelf al aardig geil geworden, ik hoop jij ook achter je toetsenbord! Want ik heb teveel respect voor een vrouw en het moet voor mij toch ook wel iets speciaals zijn. Maar nu over mijn allergrootste wens. Ik zou heel graag samen met jou een fotopornostory voor de Chick willen maken. Ik had ook naar Henny Huisman of All you need is love kunnen schrijven maar dan had ik misschien mijn wens op TV moeten kenbaar maken en dat is nu weer niet de bedoeling. Ik ben vrijgezel op dit moment, dus ik heb aan niemand verantwoording af te leggen. En daarnaast hebben wij dan ons steentje bijgedragen aan een goede en mooie Chick (zoals gewoonlijk hoor) Mijn wens bestaat eigenlijk uit twee delen. De eerste heb je al gelezen, de 2e is of het mogelijk is om van jou, lieve schat een aantal sexy foto's te krijgen, waaronder die met dat zwarte topje, die ik zo mooi vindt. En daarnaast een gedragen sexy slipje. Zodat ik je ook kan proeven nadat ik je heb gezien op deze foto's. Normaal vraag ik dit niet aan iemand maar ik vind jou zo leuk dat ik je dit wil vragen. Ik zou het heel fijn vinden om regelmatig met jou te kunnen schrijven zodat je mij ook leert kennen. Ik kan je alvast zeggen dat ik een normale gezonde jongen ben die net 30 jaar is geworden. Donkerblond haar, ongeveer 1.86 m lang, blauwgrijze ogen, en verder best wel breed gebouwd van boven, en een zalige hete lul van ongeveer 16-17 cm en niet te dun. Ik wil je ook zeggen dat ik geen problemen heb om een vriendin te krijgen maar jij bent het meisje dat ik zo leuk vind, en ik wil heel graag porno-akteur worden in binnen- en buitenland. Ik hoop van harte dat ik in de Chick in een foto/film pornostory mag meedoen samen met jou, zodat ik je wel 7 of 8 keer kan laten klaarkomen. Dit mag in de studio zijn, maar ook op lokatie, het maakt mij niets uit. Als je nog gegevens van mij nodig hebt dan hoor ik het wel. Ik hoop van harte, de foto's en 't slipje en het goede nieuws over onze pornostory snel te horen. Zo lieve prinses Laura, ik ga nu mijn briefje afsluiten want ik begin pijn in mijn vingers te krijgen (alleen van het typen hoor). Ik wens jou nog hele fijne dagen met dit zomers weer, en ik hoop snel iets van jou te horen. Pas goed op jezelf en honderdduizend kusjes van mij, over je hele lichaam, voorhoofd en neusje. Ik hoop dat ik je mag
likken en neuken voor de camera en dat ik heerlijk in jou geile mond mag spuiten of op jouw mooie borsten mag klaarkomen zodat we het samen kunnen aflikken.
Groetjes, H. uit H.

Lieve H.,Op zich pak je het heel goed aan. Ik ben zo iemand die al snel door de knieen gaat voor een aantal zorgvuldig geformuleerde complimentjes. En het is verdomd handig dat je vrijgezel bent en dus aan niemand verantwoording hoeft af te leggen en ook nog eens porno-akteur wil worden. Je vergeet alleen eventjes een klein dingetje. Ik ben geen vrijgezel en wil geen porno-aktrice worden. Ai, dat is wel een beetje lastig he, wat betreft je wensen? En aangezien ik per week gemiddeld zo'n twintig verzoekjes krijg om een gedragen slipje te sturen, kan ik aan die wens ook al niet voldoen. En dat terwijl je dertig bent geworden! Het is ook niet eerlijk allemaal. Het enige wat ik je kan zeggen is dat je brief me wel degelijk opwond en ik over ons fantaserend wel heerlijk ben klaargekomen. En dat kan niet iedereen je na vertellen! Een lief verjaardagskusje,

Laura.

Buitensexplekjes

Lieve Laura,Hier een kort briefje van een lekker geil stel uit het zuiden des lands. Zoals je op de foto's kunt zien houden wij behalve van de natuur ook van buitensex. Daarom schrijven we jou. We zijn namelijk op zoek naar nieuwe spannende plekjes waar we kunnen zonnen, zwemmen en vrijen zonder anderen te shockeren, zoals wandelaars of gezinnetjes. Toch willen we niet helemaal alleen zijn en vinden we het wel geil als we er tevens andere vrijdenkende mensen ontmoeten. Gezien de brieven die je regelmatig over dit onderwerp plaatst, geloven we dat er nog genoeg plekjes zijn die wij nog niet kennen. Dus geile lezers, klim in de pen en laat het ons weten. Eventueel kunnen we elkaar op afspraak ontmoeten. Spontaan is ook spannend natuurlijk. Misschien is het wel een leuk idee deze lokaties in de Chick te plaatsen. Alvast bedankt voor de moeite en geile groetjes (en wie weet tot binnenkort?).

Groetjes uit Brabant.

Lieve Brabanders,Ik hoop voor jullie dat er een heleboel leuke reacties uit voort komen! Het idee de plekjes in de Chick te publiceren is op zich natuurlijk prima. Ervaring heeft ons echter geleerd dat als er leuke plaatsen zijn waar veel stelletjes heerlijk rotzooien, en we die plaatsen, er ook een heleboel mannen alleen op af komen. Een paar is natuurlijk geen enkel probleem, maar twee stelletjes en vijfendertig mannen is weer minder... Maar mochten er leuke, nieuwe plekjes uit voort komen, dan vinden we er wel iets op om dat alle geinteresseerden te laten weten.

Groetjes terug! Laura.

Chick Porno Story

Quirina

"Ik adverteer regelmatig in de grote contactbladen. Gewoon omdat ik dat handig vind, want ik kan mijn mannen ook wel op straat vinden. Mijn ex-man en ik hebben heel lang een vaste huisvriend gehad, daar heb ik de smaak door te pakken gekregen."

"Ik ben altijd al aktief geweest in bed. Mannen konden me vaak niet bijhouden omdat ik telkens aan ze wilde zitten. Een pik heeft een hele sterke aantrekkingskracht op me. Op school keek ik altijd al naar de bobbels van de leraren. Ik kon me soms niet beheersen en liet dan zogenaamd per ongeluk mijn hand erlangs glijden..."

CHECK HOTLINE
0906-203.21.61

"Daarom zijn twee mannen tegelijk een geweldige uitvinding voor mij. Ik kan pijpen en neuken tegelijk. En wat helemaal lekker is: ik kan me in mijn gaatjes tegelijk laten neuken. De wand ertussen is zo dun, dat ik het gevoel heb door een gigantische lul geneukt te worden!"

"Soms doe ik mijn ogen dicht, en beweeg een beetje mee in hetzelfde ritme. Vooral dan is het gevoel extra sterk. Mannen die hier geen ervaring mee hebben en om de beurt stoten weten niet hoe ze een vrouw echt kunnen verwennen..."

"Na een tijdje rammen draai ik me om, zodat ik oogcontact met de ander kan hebben. Want hoe lekker het ook is om je te verbeelden dat het een grote pik is, het blijven twee mannen. Geile mannen!"

"Ik heb nu twee keer gehad dat het zo gigantisch lekker was dat mijn ene orgasme nauwelijks weggeëbt was of het volgende kondigde zich alweer aan. Als golven in de branding..."

"En als een man me weet te laten genieten beloon ik hem altijd met een perfect orgasme. De meeste mannen houden ervan in mijn gezicht klaar te komen. En dat mag dan ook! Even op zijn eikel zuigen is al voldoende..."

Echte! GRATIS SEX

IN CHICK'S PRIJZEN FESTIVAL !

Laatst een lekker plaatje geschoten? De vakantie op een geile manier vastgelegd? Stuur de allergeilste foto van je vrouw, man of willekeurige combinatie hiervan naar ons op. Iedereen maakt kans op een van de vele prijzen! Ruim vijftig inzenders gingen je al voor!

Meerdere foto's op het rolletje goed gelukt? Misschien dat ze dan in aanmerking kunnen komen voor de titel 'Beste Amateurserie'. Een goede serie heeft een begin, midden en eind. Bijvoorbeeld een striptease, een liftster die op de plaats van bestemming 'komt' of een geile les kutjescheren...?

Klap je statief uit, plaats je camera erop en film je eigen pornovideootje! Hoe lekker pijpt jouw vrouw? In welke standjes neuken jullie? Of hoe ziet dat geile triootje met jullie huisvriend eruit? De Chick publiceert enkele stills uit je film, maar maakt eerst alle gezichten, sieraden, tatouages en opvallende meubelstukken onherkenbaar. Je video krijg je natuurlijk weer terug!

Benodigdheden: een tekstverwerker of typemachine, een stapeltje papier en een gezonde dosis fantasie en creativiteit. Maximaal 1 pagina getypt! De allergeilste verhalen dingen mee naar de allergeilste prijzen. Ieder verhaal verovert sowieso een plekje in jouw eigen Chick!

Behoor je tot het kleine groepje mensen dat niet over een fototoestel, model, videocamera of schrijverstalent beschikt maar lijkt een geile prijs winnen je toch wel leuk...? Dan hebben we speciaal voor jou een belangrijke taak waar je toch mee kunt winnen! Alle Chicklezers mogen namelijk deelnemen in de jury en hun stem uitbrengen! Breng je stem uit op een briefkaartje aan ons adres en uit de stapel stemmen worden nog eens drie prijswinnaars getrokken en ook zij winnen **GRATIS SEX!**

To blur or not to blur...

Bang om herkend te worden? Nergens voor nodig! Naast het plakken van een stickertje of het plaatsen van een balkje over de ogen kunnen we ook BLURREN. Door bepaalde delen van de foto onscherp te maken word je volkomen anoniem geplaatst (gezichten, tatouages, omgevingen).

Echte! GRATIS SEX

LET OP: ALS JE JE MATERIAAL TERUG WILT HEBBEN, STUUR DAN EEN AAN JEZELF GEADRESSEERDE EN VOLDOENDE GEFRANKEERDE ENVELOP MEE!

Echte! GRATIS SEX

Stem op Inzending 66

DE BESTE AMATEURSTER

Hallo Chick!

Hier een paar foto's van mijn lieve vrouwtje. Zoals jullie kunnen zien heeft ze een piercing in haar kutje en tieten en tatouages. Vaak gaan wij de stad in en dan is mijn vrouwtje in korte rok en zonder slip gekleed. Wij zijn gek op het maken van foto's op gewaagde lokaties, zoals jullie kunnen zien. Post van een stel dat dat ook leuk vindt, is welkom!

Kusjes van A. en H. te M.

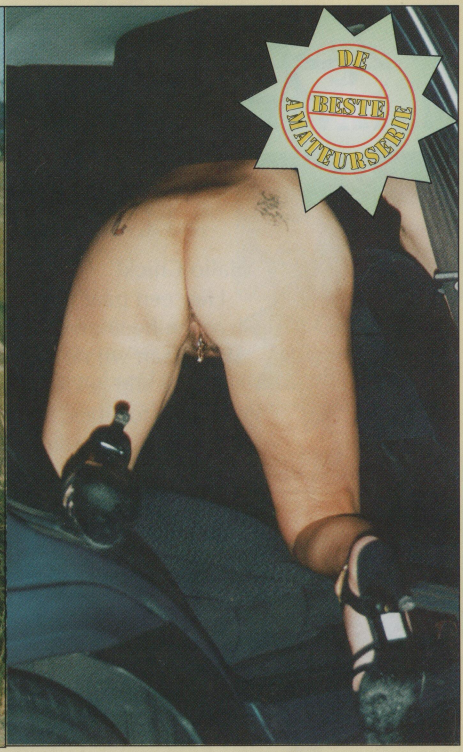

Stem op Inzending 66

Stem op Inzending 67

Af en toe krijg ik de aandrang om mijn lul kaal te scheren. Ik maak alles 'leeg', spoel alles goed schoon en dan het mes erop! In een mum van tijd is alles weer lekker glad... Deze foto's heb ik met één hand gemaakt en daar wil ik de lezers graag van mee laten genieten!

Geile groetjes van B.

DE BESTE AMATEURSERIE

Stem op Inzending 67

Stem op Inzending 68

Tussendoortje tijdens bruiloft.

Tijdens een bruiloftsfeest van een collega (waarop circa 150 mensen aanwezig waren) in een zaal van een groot hotel viel mijn oog op een van de serveersters. Op het moment dat wij elkaar in de ogen keken sprong de vonk wederzijds over. Hevig flirtend met mij liep ze af en aan met bladen drank en hapjes. Op een gegeven moment kwam ze voor me staan en terwijl ze achteloos met een hand het blad rond liet gaan, graaide ze met haar andere hand in mijn kruis. Ze draaide zich om en vroeg mij haar te volgen. In de lift begonnen we al uitgebreid te tongzoenen. Ze (Karin) nam me mee naar de strijkkamer op de bovenste verdieping. Boven rukten we elkaar de kleren van het lijf. Karin zakte door haar knieën en opende braaf haar lippen. Ik voelde haar warme mond rond mijn eikel. Ik sloot mijn ogen en genoot met volle teugen van het gepijp door de mooie blonde vrouw. Karin pijpte mij op een ongelooflijke manier binnen enkele minuten naar een hoogtepunt, waarbij ik mijn lading sperma in haar rood gestifte mond spoot. Na deze inspanning ging ik op de grond liggen en hurkte Karin met haar kale kut boven mijn gezicht. Op deze manier kon ik goed aan haar klit liggen

bewoog haar kontje zo dat mijn eikel voor haar kut kwam te liggen, en door naar achter te bewegen penetreerde ze zichzelf. Mijn pik gleed in haar als een warm mes door de boter. Ik pompte in haar waarbij bij iedere stoot haar prachtige memmen natrilden. Naar beneden kijkend zag ik mijn penis in en uit haar neukscheur schuiven, onderwijl uitzicht biedend aan haar strakke kontgaatje. Alles in onze schaamstreek was glibberig en geil. Op dat moment voelde ik mijn ballen samentrekken. Een niet te stuiten orgasme kondigde zich aan. Op mijn aankondiging sabbelen. Terwijl zij met haar handen mijn pik weer stijf maakte likte ik haar naar een daverend hoogtepunt. Karin draaide zich om en zakte met haar drijfnatte kut in een keer over mijn harde paal en begon me af te rijden. Ze schuurde daarbij met haar knopje over mijn harde onderbuik. Na haar volgende orgasme stapte ze van me af en ging op de grond liggen. Karin smeekte me haar hard en diep te nemen. Ik draaide mij om en nam haar. Mijn dikke knuppel kwam haar druipende kut in, ramde zich tussen de lippen en boorde zich met harde stoten bij haar naar binnen. Karin werd hard en goed geneukt en kwam een aantal keren met geile kreten van genot hijgend klaar. Toen ik van haar afging draaide ze zich op haar buik. Van achteren begon ik haar borsten te masseren. Onder haar aanmoedigingen van "laat je maar gaan" hield ik mij bijna niet meer in bedwang. Karin

duwde Karin haar bekken naar achteren, en begon haar klit te vingeren. Kreunend bereikten we samen een orgasme, waarbij mijn zaad, onder zwaar gehijg in golven diep in haar kut geloosd werd. Na ons enigszins gefatsoeneerd te hebben zijn we terug gegaan naar de bruiloft, waar ik mij in het feestgedruis stortte en Karin verder ging met haar werk, zo te merken had niemand ons gemist.

Roger

Echte! GRATIS SEX Model Release Formulier

Hierbij verleent ondergetekende toestemming aan Chick Nederland voor publicatie van de door hem/haar ingezonden foto('s), videostills en/of teksten.
Naam: Adres:

PC/Woonplaats: Datum & Handtekening:
Ik wens wel/niet onherkenbaar gemaakt te worden.

Als prijs kies ik de hieronder omcirkelde vak(jes) (Meer keuzes mogelijk).
Ik ben/ wij zijn ❑ Man ❑ Vrouw ❑ Stel

Inzendingen die NIET zijn voorzien van een geadresseerde en voldoende gefrankeerde retourenvelop blijven eigendom van Chick. Als je niet in het blad wil knippen, maak dan een fotokopie van deze pagina of schrijf hem over. Over de uitslag kan niet worden gecorrespondeerd. Chick waarborgt echter wel de anonimiteit van alle inzenders c.q. prijswinnaars.

Alle inzending gaarne naar: Chick Nederland, Postbus 352, 1960 AJ Heemskerk

Het Prijzenpakket: De winnaars mogen kiezen uit de volgende prijzen:

- 'n Hele avond sexplezier inclusief een uur met een meisje naar keuze (MET champagne!) van Club Extase, Sloterkade 19, Amsterdam
- Een avond te gast bij Club Doma Asterstraat 107, Den Haag
- Een Leer of Lingeriepakket van Sexshop Sinners, Eindhoven
- 1 Video naar keuze uit de Seventeen Special video -serie
- Teenage Home Video van Seventeen, deel 1,2,3 of 4
- 'n Toegangskaart voor een stel of een alleenstaande van Amouret'te in Maarssen
- 'n Avondje stappen met Annet van de Buitensexclub
- Deel 1 en 2 van de CD-Rom serie Dirty Teens
- Deel 1 en 2 van de CD-Rom serie Teeners From Holland
- 'n HETE avond bij Fun4Two Middelweg 18, Moordrecht
- 'n SM-avond in Domination Palace Eindhovenseweg 150, Valkenswaard
- 'n Avond te gast bij Club 77, Mauritsstraat 77, Eindhoven
- Een spannende lingerieset van Christa Mailorder (in luxe geschenkverpakking), Amsterdam
- Een piercing of tattoo van Tattoo Bob, Rotterdam
- 1 Deel naar keuze uit de Chick Extreme video serie
- 'n Gang-bang-party met de Buitensexclub
- Een gratis jaarabonnemt op Chick, Candy of Seventeen

Stemmen...

Stemmen op de inzendingen voor Gratis Sex doe je per (onderstaande) briefkaart.

Briefkaart, Carte postale

Afzender, Expéditeur

Voorbeeld

Chick Nederland
Postbus 352
1960 AJ Heemskerk
HOLLAND

Ik stem op
Inzending 6
Inzending 7
Inzending 8
Als prijs kies ik
een gratis jaarabonnement
op Chick Nederland

IS ER EEN UITERSTE INZENDDATUM?
Voorlopig niet! Gezien het succes van dit Festival (en gezien de voorraad prijzen die alleen nog maar groeit!) gaan we er voorlopig mee door. Blijf die foto's maken en blijf ze vooral insturen!

ALL THIS AND MORE...

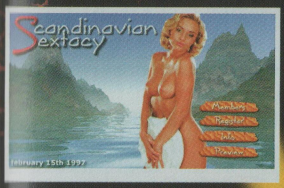

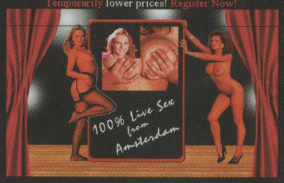

ON INTERNET!

REDLIGHT DISTRICT AMSTERDAM

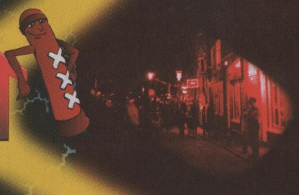

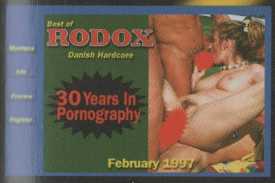

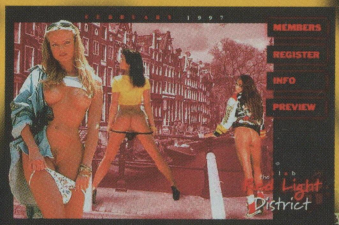

EXCLUSIVE: VIDEO ON DEMAND!

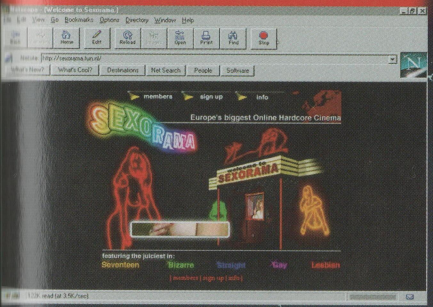

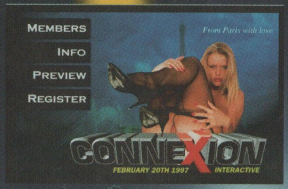

http://www.fun.nl

CHICK Mini's
Postbus 352
1960 AJ HEEMSKERK

LL-1 Leuk stel, 30 jr. met 1 kind is op zoek naar dito. Trefwoorden: vr.sch., spel, uitgaan, gezelligheid, sex, en parenclub. Brieven met f. en/of telnr. alt. antw. **Omg. ZWOLLE.** (zie f.).

LL-4 Vrouw zkt. stel voor trio. Ik ben 34 jr. oud. Zijn jullie ook tussen de 30 en 40 jaar, schrijf dan snel een brief. Foto hoeft niet, zegel liever wel. **Omg. NOORDEN V/H LAND.** (zie f.).

HOOR ONS OP DE CHICK CONTACTLIJN: 0906-203.30.63

LL-3 Sexservice voor dames/stellen. Heel veel mogelijk, kan vrij ontv./bep. verpl. Gn. fin. bed., puur genot, puur plezier, puur verwennen. Wensen? Maak ze kenbaar. Safe/discr. **Omg. EINDHOVEN/DEN BOSCH/TILBURG.**

CHICK

Reaktiefoon Plus
0906-50.202.80
Reaktienummer 12377
Jouw reaktie pincode:.....

LL-5 Geil, taboeloos stel, 48/45 zkt. beslist geil, stel voor ongeremde sex met P.R. Wij zijn doeners. Leeftijd e.d. geen bezwaar. Belgische vrienden welkom. Br. met f. van beiden en alt. antw. **Omg. GORKUM + 100KM.** (zie f's).

LL-2 Leuk jong stel, zij bi zkt. meid/jongen voor geile trio 20/30 jr. Br. + naaktf. = antw. **Omg. NOORD HOLLAND/RANDSTAD.** (zie f.).

LL-19 Leuk stel, 23/24 zkt. stel (niet rokend) tot 30 jr. voor spannende relatie waarin veel mogelijk is. Trefw.: vr.sch., uitgaan, sex met z'n vieren, licht bi? Leuke jongen tot 25 ook welkom. Br. + f. **Omg. ZUID HOLLAND.** (zie f's).

LL-6 Leuk, slank, stel, 34 jr., zij, bi z. k. m. dito stel voor sex in 1 kamer. Trefw.: vrouw/vrouw, sandwich, P.R. en? Nivo, discr. hyg. en safe gevr. en geb. Br. met f. en tel alt. antw. en foto retour. Tot gauw. **Omg. MIDDEN V/H LAND**. (zie f.).

LL-7 Geil stel, 30+ zkt. stel voor sex in 1 kamer. Beiden smooth, vrouw bi, super nat, multi orgasmes, in voor anaal, buitensex, vuist/sandwich discr./hyg. Niet roken. **Omg. MIDDELHARNIS.** (zie f.).

LL-8 Wedden dat ik, moderne 100% bi vrouw (35) jouw kutje zalig zal klaarlikken. Kom je? **Omg. ZUID LIMBURG.** (zie f.).

LL-9 Zkt. u een slanke jongeman voor trio sex. Ik zoek een slank echtpaar voor trio sex. Kan ontv. **Omg. HEESCH/BRABANT.**

LL-10 Tof stel, in bezit van mooie ruimte en outfit voor hele spannende avonden zkt. nog geile stellen. Aarzel niet, dit is het. **Omg. HASSELT/BELGIE.** (zie f's).

LL-11 Echtp., 50 is zij, hij 54, goed uitziend zkt. dito voor plassex. Geen volledige P.R. en geen man alleen.
Omg. AMSTERDAM/ALKMAAR. (zie f.).

LL-12 Jong stel zkt. stel 20-30 voor vr.sch. en sex. P.R., trio, vrouw/vrouw. Met ons is veel bespreekbaar. Reaktie met naakt foto van beiden = 100% antw. Tot snel.
Omg. ZUID NEDERLAND.

LL-13 Vlot stel, 39 en 40 jr., 1 kind zoekt stel voor vr.sch. en gezellige geile avonden zonder volledige P.R. Houden van lak, leer, uitgaan zonder slip. Staan open voor andere fantasie. Hyg., discr. geb. Br. met f.+ zegel, alt. antw.
Omg. VLAARDINGEN. (zie f.).

Reaktiefoon Plus
0906-50.202.80
Reaktienummer **12378**
Jouw reaktie pincode:.....

LL-14 Ik kick op een hete, jong, 18/35, jarig Aziatisch kutje. Kom mijn geile bi kutje eens beffen. **Omg. HOENSBROEK.** (zie f.).

LL-15 Sportmasseur voor massages bij dames **Omg. HOORN.** Tel. 06-59626788.

LL-17 Geil stel zkt. meid voor trio, 20/30 jr. Houden naaktstrand, sauna en natuurlijk veel sex. **Omg. ARNHEM/NIJMEGEN**. (zie f's.).

LL-16 Gezocht masseur/masseuse tot 40 jr. om geil stel, 34 jr. heerlijke erotische massages te geven. Daar wij niet kunnen ontvangen zoeken wij iemand met eigen ruimte. Alles bespreekbaar. Reactie met f. + telnr. **Omg. BRABANT.** (zie f's).

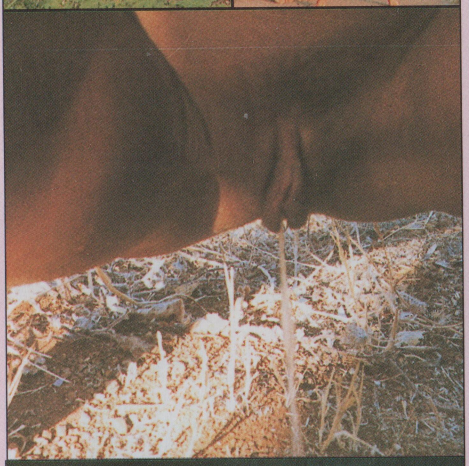

SM LIVE SHOWS

Iedere vrijdagavond vanaf 20:00 uur. Het enige SM theater van Nederland. Het programma is avondvullend.

Bestel onze nieuwe catalogus. 20 pagina's kleurendruk. zend 3 postzegels van *f* 5 aan:

SM Club DOMA
Asterstraat 107
2565 TT DEN HAAG
tel: 070-3601822

LL-20 Stel is op zoek naar een vrouw van ongeveer 50 jr. voor trio en andere dingen zoals uitgaan, parenclubs etc. Schrijf br. + f. alt. antw. **Omg. UTRECHT/DEN BOSCH.**(zie f.).

HOOR ONS OP DE
CHICK CONTACTLIJN: 0906-203.30.63

LL-18 Nette jongen (22), lief, slank, gespierd zkt. meid, stel voor vr.sch. en/of erotiek. Ik ben voor alles in (liefst bi?). Br. + f. = alt. antw. 100% serieus & discr. **Omg. LEEUWARDEN/FRIESLAND/GRONINGEN.**

LL-21 Leuke gozer, 38 jr., bi zkt. contact met leuke bi-mannen voor 1x per week voor een trekclub. Of leuk bi stel voor gezellige geile sex. Kijken/meedoen. Of ben je vaak op de weg en zoek je leuk rustpunt voor ontspanning. Kan ontv. Leuke br. + f. alt. antw. **Omg. DEN HAAG.** (zie f.).

LL-22 Welke leuke vrouw zkt. een spannende SM relatie met goed uitziende, slanke man (44). Trefw.: bondage, opdrachten, lak en leer. Reageer als jou dit aanspreekt 100% discr. en betrouwbaar. **Omg. BRABANT.**

LL-23 Wij zijn een vrolijk en ondernemend stel met interesse voor dierensex. Welk gelijk gestemd stel helpt ons op de goede weg. **Omg. RANDSTAD.** (zie f.).

LL-24 Voor mijn man zoek ik een leuke vrouw zodat jullie samen kunnen sexen. Hij is slank, 25 jr. goed geschapen, safesex, hyg. is een must. Br., f. en telnr. alt. antw. **Omg. GELEEN.** (zie f's).

LL-25 Leuke, lieve, onderdanige jongeman van 36 jr. zkt. via deze weg leuke telefoonsex met meisje/dame. Heb je zin in een leuk gesprek bel me dan gerust even op. Tot gauw, groetjes, doei. 075-6120539. **Omg. ZAANSTAD.** (zie f.).

Reaktiefoon Plus
0906-50.202.80
Reaktienummer **12379**
Jouw reaktie pincode:.....

LL-27 Stel (30) zkt. dito of meisje voor goede sex en een eerlijke relatie. **Omg. ALMELO.** (zie f.).

LL-29 Stel, 31/36 zkt. fantasievolle stellen voor spannend (rollen) spel en geile situaties in huis/hotel/of natuur. Geile ideeën + f. = reactie. **Omg. DEN BOSCH/OSS.** (zie f.).

LL-26 Slank, goed gebouwde jongeman, 36, z. k. m. leuk stel voor eerste bi ervaring. Wil ook toekijken en masturberen bij geil stel.
Omg. DEN BOSCH. (zie f.).

LL-28 Geil stel, hij 37 en zij 34 jaar, knap, slank, blond, grote borsten en ruime kut z. k. m. goed uitziende mannen tot ca. 45 jr. die beslist zeer zwaar geschapen zijn min. 23+ cm en/of min. 6 + cm dik. Ervaren neukers gevraagd om haar langdurig door te neuken (safe) Reacties alleen met f. van gezicht + lul in vol ornaat. Liefst met telnr. voor snel contact. (Kleinere lul dan hierboven vermeld onnodig te reageren).
Omg. RANDSTAD.

LL-30 Geil echtp., beiden 50, slank en geschoren z. k. m. geile paren voor f. en film.
Omg. MIDDEN BRABANT. (zie f.).

Reaktiefoon Plus
0906-50.202.80
Reaktienummer **12381**
Jouw reaktie pincode:.....

VOOR EEN LEUK SPANNEND
OPWINDEND SENSUEEL
EROTISCH CONTACT
PARTNERRUIL, TRIO, SM, PARENCLUB
IS ER MAAR ÉÉN GOEDE KEUZE

EROTISCHE DATING

EROTISCHE DATING VAN **CSE** IS DE VOORDELIGE MODERNE MANIER VAN RELATIE DATING VOOR HET VINDEN VAN HET DOOR U GEWENSTE EROTISCHE CONTACT MET EEN LEUK **ECHTPAAR, STEL, MAN OF VROUW** OP BASIS VAN VRIENDSCHAP ZONDER FINANCIËLE BEDOELINGEN.
WACHT NIET LANGER EN NEEM DIE STAP NU!

Contact Service Exclusief
http://www.cse.nl

Tel. 078 - 6187999
of 24 u.p.d. info/brochure Tel. 078 - 6183522
ER KAN ER MAAR ÉÉN DE BESTE ZIJN!
LET OP!! VOOR ALLEENSTAANDE VROUWEN OP ZOEK NAAR EEN MAN OF ECHTPAAR GRATIS DEELNAME EVENALS VOOR ECHTPAREN OF STELLEN OP ZOEK NAAR EEN MAN.

LL-32 Stevige, vijftiger, zkt. mollige vrouw ca. 45 jr. met enorme borsten, cup FF-G en kale kut die het zalig vindt te worden gebeft, te pijpen en in haar kont te worden geneukt.
Omg. BREDA.

Reaktiefoon Plus
0906-50.202.80
Reaktienummer **12382**
Jouw reaktie pincode:.....

LL-34 Welk geil jong stel 18/20 jr. wil eens lekker geil spelen met leuke meid. Ik kick erop.
Omg. SITTARD. (zie f.).

FIST Fucking

Chick Collection Volume 40

Tracy & Melissa

HOE EXTREMER, HOE BETER!

THE MORE EXTREME, THE BETTER!

JE EXTREMER, JE BESSER!

PLUS EXTRÊME, JE CRAQUE!

Sonja & Daan

Susan & Donna

ZO OP HET EERSTE GEZICHT ZOU JE NIET ZEGGEN DAT DEZE DAMES GAAN FISTFUCKEN!

Francis & Monique

AT FIRST SIGHT YOU WOULD NOT THINK THAT THESE LADIES HAVE A FISTFUCK IN MIND!

Linda & Jenny

AUF DEN ERSTEN BLICK WÜRDEST DU NICHT GLAUBEN, DASS DIESE DAMEN EINEN FAUSTFICK IM GEDANKEN HABEN!

De Chick Collection 40 verschijnt op 07-09-1998

LL-33 Welke, leuke actieve bi jongen tot ca. 35 jr. heeft zin in actieve avonden. Br. + f. + zegel = antw. **Omg. LEIDEN.** (zie f.).

LL-35 Stel, 40ers, jong, beiden geschoren en gesteriliseerd z. k. m. een stel voor een langdurige relatie. Wij zijn wel rokers, wel een stel met eerlijke bedoelingen uit **BRABANT.** (zie f.).

LL-37 Echtp. z. k. m. ander (echt)paar voor P.R. in 1 kamer en misschien later in 2 kamers. Wij zijn 39/36 jr. Reageer snel met br. + f. en zegel alt. antw. **Omg. AMSTERDAM.** (zie f.).

HOOR ONS OP DE CHICK CONTACTLIJN: 0906-203.30.63

LL-38 Stevig stel, zij 45, bi, hij 40 zkt. ander stel voor vr.sch. en sexrelatie, P.R., duo, trio, ook man of vrouw alleen. Reageren br. met f. is antw. Wij kunnen ontv. en verpl. **Omg. ZUID FRANKRIJK/NEDERLAND.** (zie f.).

LL-31 Stel, 46 en 24, zkt. leuke, goed uitziende man, (hetero) voor trio relatie, graag slank en goed verzorgd. F. + zegel is antw. **Omg. NIJMEGEN + 50KM.** (zie f.).

LL-57 Leuk echtp., 40 jr. met 2 kinderen zkt. dito voor erotische vr.sch. met lingerie en spel. Gn. volledige P.R. Br. met f. alt. antw. **Omg. NOORD BRABANT.** (zie f.).

Bestel nu ons informatiepakket met o.a. de nieuwste videofilms, CD-ROM, vibrators, dildo's etc.
Bij dit info pakket ontvangt u tevens een pornofilm van 60 minuten GRATIS!!!

Maak *f* 24,95 over naar giro 3666439
t.n.v. Starclub Mailorders.
U ontvangt uw pakket in een discrete verpakking.

LL-36 Man, 37 lang en erg geil zkt. voor ongeremde erotische avond/nacht geile sexy jonge evt. on-gebonden vrouw tot 40. Ik masseer en bef graag! Jij in sexy lingerie. **Omg. AMSTERDAM E.O.**

Reaktiefoon Plus
0906-50.202.80
Reaktienummer **12383**
Jouw reaktie pincode:.....

LL-41 Stel, 44 en 47, goed uitziend zkt. net stel voor vr.sch., erotische avonden. P.R. in aparte kamers, lingerie. Als het klikt veel mogelijk. **Omg. TILBURG/MOERGESTEL.** (zie f.).

LL-39 Knap stel, 28 & 30 jr. hetero, HBO, z. k. m. idem/vrouw (bi?)/man. Trio/4 of vrouw/man voor hem/haar safe, geen P.R. & pp. Leeftijd: 18-40. Discr. gevr. & geb. Voorstel + f. = antw. Voor ons 1e keer. **Omg. RANDSTAD/'T GOOI.** (zie f"s.).

Christa MAILORDER AMSTERDAM

GRATIS CATALOGUS T.W.V. ƒ 5,00

Als u een liefhebber bent van animalsex dan mag u deze video's niet missen. Alleen de allerbeste scenes uit diverse films zijn op deze video's verzameld. Honden, paarden, alen en natuurlijk diverse dames passeren de revue.

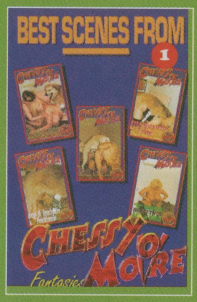

BEST SCENES FROM CHESSY MOORE 1

Bestelnr. CMT001

49.95

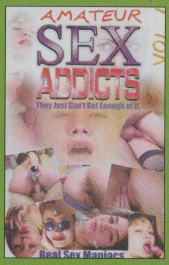

Drie maal anderhalf uur puur genieten van onbeschaamde sex. De Euro-babes gefilmd door de geilste amateurfilmers, hete lesbische sex in Girls who love girls en aan sex verslaafde amateurs in Amateur Sex Addicts. Stuk voor stuk films van de hoogste kwaliteit voor de laagste prijs !

AMATEUR SEX ADDICTS

Bestelnummer ASA0001

PER STUK 29.95

3 STUKS 75.00

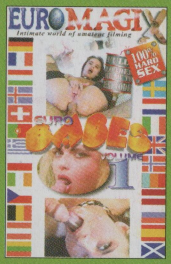

EURO BABES

Bestelnummer EM0001

GIRLS WHO LOVEGIRLS

Bestelnummer GG0001

INCLUSIEF VERZENDKOSTEN !

AANTAL	BESTELNUMMER	BEDRAG	TOTAAL

☐ BANK OF GIROCHEQUE / GELD INGESLOTEN

☐ BEDRAG GESTORT OP GIRO 132833

☐ IK MACHTIG CHRISTA OM EENMALIG HET BEDRAG A... T... E TE SCHRIJVEN VAN MIJN BANK OF GIROREKENING NUMMER

.....

NAAM: .....

ADRES: .....

POSTCODE/WOONPLAATS: .....

DEZE BON IN GESLOTEN ENVELOP ZENDEN AAN:

CHRISTA MAILORDER ANTWOORDNUMMER 10271, 1000 PA AMSTERDAM

LL-40 Jongeman, 20 jr. zkt. contact met vrouwen/meisjes vanaf 16 jr. tot 24 om alles uit te proberen op sexgebied. Kan ontv. alt. antw. Liefst met f. **Omg. ENSCHEDE.**

Reaktiefoon Plus
0906-50.202.80
Reaktienummer **12384**
Jouw reaktie pincode:.....

LL-42 Stel, 20+ zkt. stel, zij bi, club, sauna, vr.sch. gn. voll. P.R. **Omg. HAARLEM.** (zie f.).

Reaktiefoon Plus
0906-50.202.80
Reaktienummer **12385**
Jouw reaktie pincode:.....

LL-43 Hetero man, 49 jr. 1.80m, 80kg. zkt. onderdanige vrouw/meisje, vrouw met meisje, vrouw met melk niet fin. voor geile sex. **Omg. HAARLEM/AMSTERDAM.**

LL-44 Man biedt geile slet aan om door meerdere mannen gebruikt te worden. Br. + f. = antw.(+zegel). **Omg. MIDDEN NEDERLAND.** (zie f.).

LL-45 Geil stel, 32, beiden no hair, vrouw bi, zoeken dito stel voor lekkere, spannende sex waarbij alles mag maar niets moet. Brieven met f. alt. retour. Discr. gevr. geb. **Omg. MIDDELHARNIS.** (zie f.).

LL-46 Lieve jongen (27) zkt. hete meid/vrouw om van elkaar te genieten (ook anaal). Br. met f. alt. antw. **Omg. NIJMEGEN.** (zie f.).

LL-47 Heee, hier is Jan de Pijper. Dat moet mijn bink toch wel lijken. Jan pijpt ze in alle maten dus houd die advertentie in de gaten. Van 18 tot 40 jr. Jan pijpt zeer diep, de ballen en anus krijgen een heerlijke massage. Dus bel Jan in DEN HAAG tel.: 070-3821638. Geen kosten, zeer discr. Met goede porno films waar de vrouwen diep liggen te pijpen en wippen. Jan ligt in zijn sfeervolle omg. van mijn vlees te genieten. Mijn eikel trilt diep achter in Jan zijn keel. Hoor mijn bink eens kreunen van genot. Jan danst met zijn tong de cha, cha, cha en de roemba, ooo nu ga ik komen Jan, zijn mondje wordt goed gevuld met blanke vla oei. Wat is het toch vreselijk geil, na nog gezellig met een pilsje gebabbeld te hebben stapt mijn bink weer op. Jan ik bel weer gauw. Den Haag 070-3821638, het was heerlijk. Doei tot kijk.

SEX-SHOPS
SEX-VIDEOTHEKEN

MIRANDA

DÉ ERO-CENTRA'S VAN NEDERLAND!

ALTIJD DE NIEUWSTE FILMS

ALLE GENRES VERKRIJGBAAR OP HUUR- EN KOOPVIDEO

SEX-SPEELTJES VANAF ƒ10,-

PARKEREN VOOR DE DEUR

ALTIJD 4e KOOPVIDEO GRATIS (GEMIDDELDE PRIJS)

Miranda Amsterdam Ceintuurbaan 354 (uitsluitend verhuur en verkoop van videofilms, ca. 10.000 titels op voorraad)

Miranda Zeist Steynlaan 39 (complete sex-shop/videotheek met de meest sfeervolle cabines)

Miranda Utrecht Marnixlaan 22 (sex-shop/videotheek)

LL-48 Geil stel, 28/44, 100% bi zkt. lieve meid voor vrouw/vrouw en trio. Leuk bi stel ook welkom. Trefw.: humor, respect, eerlijk, safe, massage, sauna, parenclub. Altijd reac. terug. **Omg. NOORD HOLLAND.** (zie f's).

Reaktiefoon Plus
0906-50.202.80
Reaktienummer **12386**
Jouw reaktie pincode:.....

LL-50 Hij, 1.90m, blond ca. 100kg, niet zo groot geschapen wel enorm geil met behoorlijk perverse inslag. Kickt er soms ook op om gedomineerd te worden. Zij, 34 jr. 1.60m, blond, slank en knap, grote borsten cup D en zeer ruime kale gepiercde kut z. k. m. goodlooking stel van eveneens goed nivo voor zeer geile perverse sexavonden waarbij vrijwel alles mogelijk is. Ook evt. voor gezamenlijk bezoek naar parenclubs. Discr. Hyg., nivo wordt gevr. en geb. Uitvoerige br. met f. o.e.r. **Omg. AMSTERDAM.**

LL-49 22 jarige student is op zoek naar meisje/vrouw of stel. Br. is antw. **Omg. AMSTERDAM/RANDSTAD/HELE LAND.** (zie f.).

LL-51 Knappe sexy jonge bi vrouw, 28 jr. met sensuele man, 31 jr. z. k. m. slank aantrekkelijk jonge vrouw, 22-35 jr. voor trio + gezelligheid + vr.sch. (geen man reageren). Br. met f. alt. retour. **Omg. ZUID LIMBURG/BELGIE.** (zie f.).

LL-52 Geil stel, beiden slank (41-42 jr.) zoeken een slank geil stel voor vr.sch. en P.R. Slanke vrouw voor trio welkom, alt. antw. Doei. **Omg. GRONINGEN.** (zie f.).

LL-63 Leuk, geil, stel, 40 jr. vrouw bi zoeken leuk stel of vrouw voor sex en vr.sch. Br. met f. en zegel = antw. **Omg. BRABANT/LIMBURG.** (zie f's).

Adverteren in Chick

Geen beter kans om kontakt met anderen te maken.
Advertentie(s) met foto('s) van vrouw/echtpaar zijn zelfs GRATIS!
(de eerste vier regels)

Maar er zijn een paar regels: Postbusnummers worden wel geaccepteerd, maar vermeld op de bon ook altijd je huisadres. Om valse advertenties te vermijden controleren we veel inzendingen schriftelijk of telefonisch. Chick behoudt zich het recht voor om opgegeven advertenties zonder opgaaf van redenen te weigeren en telefonische informatie omtrent advertenties wordt niet verstrekt.

1 Per post

Doe je reaktie en foto in een envelop, plak deze dicht en schrijf op de plaats van de postzegel het advertentienummer. Doe deze envelop met een losse postzegel van 80 cent in een andere envelop en stuur deze naar:

Chick Nederland, Postbus 352, 1960 AJ Heemskerk

2 Via Reaktiefoon Plus

Bij sommige advertenties staat het Reaktiefoon PLUS-logo en een Reaktiefoon PLUS -nummer. In dit geval kun je de hoorn pakken want bij een envelop-logo (zie links) kun je een berichtje achterlaten in de elektronische postbus van die adverteerder en bij een telefoon-logo (zie rechts) kun je niet alleen een berichtje achterlaten maar ook nog eens direkt doorverbonden worden met die adverteerder wanneer deze aangekoppeld staat dus; live kontakt!

Direct Mail
& Live Contact
PLUS©
Reaktiefoon
0906-50.202.80

Beluisteren van reakties

Adverteerders die een Pincode op hun advertentiebon ingevuld hebben worden automatisch opgenomen in Reaktiefoon PLUS. Via een 'normaal tarief' nummer, 020-2014106, luister je de ingesproken reakties af en bedien je de aan- en afkoppeling (in geval van live kontakt). Houd je Reaktiefoonnummer en Pincode bij de hand want Chick verstrekt daarover geen gegevens!

Adverteren in Chick

Betaling

- ❑ Ik sluit het te betalen bedrag in (aantekenen)
- ❑ Per bijgevoegde eurocheque/girobetaalkaart)
- ❑ Ik maak het te betalen bedrag over op Postbanknr. 512735 t.n.v. Bookpress B.V.
- ❑ Stuur mij een acceptgirokaart voor het te betalen bedrag (ƒ 2,50 extra administratiekosten)

Naam: _____ Voorletter: _____

Straat: _____

PC/Plaats: _____

Telefoon: _____

Handtekening: _____

❑ Ik wil alleen 'n elektronische postbus via Reaktiefoon Plus. PINCODE: ☐☐☐☐

❑ Ik wil live kontakt via Reaktiefoon Plus (vergeet niet je tel.nr. in te vullen!) ☐☐☐☐

(De Pincode heb je nodig om je reakties af te luisteren: Bewaar hem dus goed!)

❑ Als vrouw zou ik graag eens 'n praatje met Kim willen maken voor de Contactlijn

❑ Ja, plaats mijn/onze advertentie ook in het Australische kontaktblad "Australasian Sexpaper"

OMGEVING: _____

	ƒ 10,00
	ƒ 12,50
	ƒ 15,00
	ƒ 17,50
	ƒ 20,00

Gezocht / Gevonden

door Laura Winter

Elke maand staan er honderden contactadvertenties in je Chick. Mannen, vrouwen en stellen zijn op zoek naar... Tja, waar is iedereen eigenlijk naar op zoek? Waarom adverteren we, wat zoeken we precies, en... hebben we dat gevonden? In 'Gezocht!' praat Laura Winter met de adverteerders, en kunnen de mensen achter de advertentie hun verhaal kwijt!

Gezocht

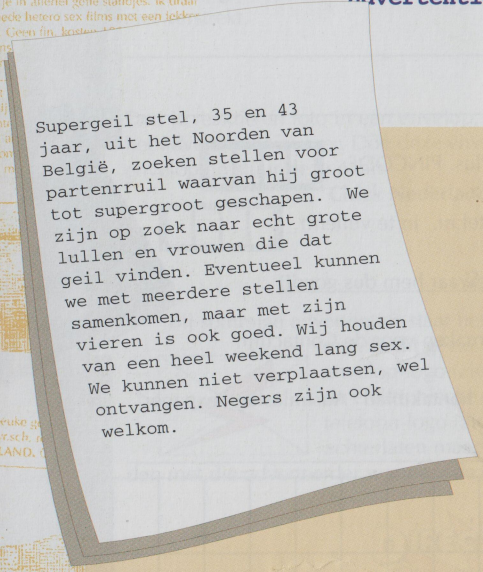

Supergeil stel, 35 en 43 jaar, uit het Noorden van België, zoeken stellen voor partenrruil waarvan hij groot tot supergroot geschapen. We zijn op zoek naar echt grote lullen en vrouwen die dat geil vinden. Eventueel kunnen we met meerdere stellen samenkomen, maar met zijn vieren is ook goed. Wij houden van een heel weekend lang sex. We kunnen niet verplaatsen, wel ontvangen. Negers zijn ook welkom.

Vivian is degene die de advertentie heeft opgesteld en Frits was alleen maar blij verrast. Al lang koesterde hij deze wens en dat ook Vivian nu helemaal enthousiast is geworden is voor hem een droom die uit komt. Het is even stil aan de telefoon. Hij heeft er letterlijk geen woorden voor. Vivian echter wel, en ze neemt de telefoon van hem over. Vertel eens, Vivian, wat wil je het allerliefst?

"Naast op vakantie naar Jamaica, bedoel je? Grapje hoor! Nou, het is eigenlijk heel makkelijk. Ik wil geneukt worden door een echt grote, dikke lul. Frits heeft een lul van 19 centimeter en dat vind ik heerlijk. Maar ik verlang naar nog dikkere lullen, naar nog langere lullen. En ook wel naar nog meer lullen... "

Maar jullie zoeken stellen, waarom geen mannen alleen?

"Nou, ik ben dus op zoek naar een lekkere lul. Maar ik kick er ook op te zien hoe Frits een andere vrouw neukt. Dan is een stel dus verreweg het handigst! Mannen alleen zijn in principe ook welkom, mits er een behoorlijk gevulde broek meekomt. En dat wil ik van te voren bewezen zien in de vorm van een foto. Ik ben niet bisexueel, maar vind het wel erg geil om samen met een vrouw onze mannen helemaal gek te maken van genot. En elkaars mannen dus."

Is behalve het formaat lul nog iets anders belangrijk?

"Schoon zijn op het lichaam is belangrijk. Ik ga altijd van te voren douchen en verwacht dat van een ander ook. En natuurlijk moet het voor hen net zo lekker zijn als voor ons. Ze moeten er echt zin in hebben. Zij dus ook. We hebben wel eens contact gehad met een stel waarvan hij botergeil was en zij duidelijk meeging om hem een plezier te doen. Dat is

niet wat we willen. Ze moet Frits ook lekker vinden. Maar Frits is erg knap, dus dat zit meestal wel goed."

Hoe zien jullie eruit?
"Ik ben niet zo lang, 1.59, weeg 55 kilo, heb blonde krullen en zie er wel leuk uit. Frits is 1.82, weegt 74 kilo en lijkt enorm op de akteur uit Melrose Place die Michael Mancini speelt. Heel knap dus. Op zich vind ik uiterlijk niet zo belangrijk. Het gaat erom dat hij me opwindt..."

Wat vindt Frits leuk in een vrouw?
"Omdat ik zelf vrij slank ben en niet zulke grote borsten heb, vindt hij een mollige vrouw met grote borsten wel geil. Maar eigenlijk maakt het hem ook niet zoveel uit. Ook hij wil graag dat ze er echt zin in heeft. Van echt lekkere sex houdt. En ze mag geen sexuele toenadering zoeken naar mij, dat vind ik vreselijk."

Wat zouden jullie in zo'n weekend willen doen?
"In eerste instantie even praten, kijken of het klikt. Als het klikt er een gezellige avond van maken. Lekker eten, sexfilmpje kijken, elkaar een beetje verwennen... Het staat niet van te voren vast. Maar ik kan je wel vertellen dat als hij een grote pik heeft en ik die in zijn broek al kan zien, nog geen zes paarden me tegen kunnen houden hem te berijden. Want dan wil ik hem hebben ook! Ik verheug me al op die uren waarop ik door hem geneukt wordt. Wel met condoom overigens. Veiligheid voor alles!"

En zo hoort het ook! Ik ben benieuwd of er veel leuke reacties zullen komen! Ik neem over aan paar maanden weer contact met jullie op! Veel succes.

Willen jullie reageren op de advertentie van Vivian en Frits?

Stop je brief in een envelop, doe er twee losse postzegels van 80 cent in en schrijf in de linkerbovenhoek: "Gezocht! Nr. 346." Wij sturen je reactie dan door!

Gevonden

Gezellig, brutaal stel, 22 en 29 jaar uit de provincie Utrecht zijn op zoek naar een leuke heterosexuele huisvriend. Sex in de open lucht, kijken en voelen in het openbaar, en wie weet nog meer. Je mag haar niet neuken, verder veel bespreekbaar. We kunnen ontvangen, liever niet verplaatsen. Geen postbusnummers! Brieven met foto en postzegel krijgen altijd antwoord. Alleen een telefoonnummer is ook goed, maar als we geen interesse hebben bellen we ook niet. Doei!

Anna, het 22-jarige deel van dit brutale stel, had van te voren erg veel spannende ideetjes en ik moet toegeven dat ik zelf ook zat te popelen om te horen hoe het is afgelopen. Vertel eens, Anna, heb je veel reacties gehad?

'Heel veel! Bijna vijftig! Ik werd helemaal gek! Elke dag lag er wel een dikke envelop op de mat met diverse reacties erin. Bob en ik lazen ze zorgvuldig, gingen dan als beesten te keer omdat we zo geil waren geworden en lazen dan weer verder. Het waren uitputtende dagen, haha!'

Hoeveel reacties zag je wel zitten? Alle vijftig hopelijk toch niet?

'Naar mate er meer reacties binnen kwamen werden we wel wat strenger, zeg maar. Ik zei al tegen jou dat de brief me op zich niet veel zou doen. Maar een brief met 'Ik ben heel erg geil, bel me.' is wel erg kort. Ik wil wel wat van zo iemand weten. Op een gegeven moment heb ik zes mannen gebeld. Ik maakte zes verschillende afspraken en vroeg ze me te verrassen. Dat maakte het voor ons ook heel erg spannend. Dat was een heel goed idee al zeg ik het zelf...'

Want...?

'We werden heel erg verrast! Nummer een had een lange jas aan en niets eronder. Nummer twee kwam een uur te vroeg met een krat vol boodschappen en ging lekker voor ons koken terwijl ik kon douchen en wat leuks aan kon trekken. De derde nam ons mee naar een pretpark en raakte me op onbeschaamde plekjes aan terwijl we in een attractie zaten. En ga zo maar door!'

Heb je een keus kunnen maken?

'Om eerlijk te zijn niet... Er waren er drie die niet alleen waanzinnig aantrekkelijk waren, maar ook leuk om mee te praten en met humor. Met een ervan gaan we in november een weekje naar een bungalowpark! Maar er was er ook een die niet veel zei maar me naar ongekende hoogtes wist te brengen. Ongeloof'lijk, wat een tong! Die kan ik toch ook niet laten schieten. En P. is erg verlegen en durft (nog) niet zoveel, maar die heeft een lul van bijna vijfentwintig centimeter. Ik ben ook maar een mens, die kan ik ook de deur niet wijzen... Het is verdomd moeilijk allemaal, dat kan ik je wel vertellen. Gelukkig is geen van de zes jaloers. Ze vinden het geen van allen erg als we ook af en toe anderen ontmoeten. Dat maakt het wel een stuk makkelijker.'√

Dus je 'houdt' ze alle zes?
'Voorlopig wel. Misschien zijn ze niet jaloers, maar willen ze vaker contact. Dat kan natuurlijk niet. We hebben laatst P. uitgenodigd samen met R. en dat was ook fantastisch. Hoewel P. het nog moeilijk vindt om een rol te spelen hebben we in het cafe hele spannende dingen gedaan op het biljart. Dat is dus ook allemaal mogelijk. Alle zes tegelijk? Oei, dat lijkt me wat veel. Ik heb toch maar twee handen en een mond... Maar drie lijkt me mogelijk. Ik ben nog nooit zo geil geweest als de laatste tijd. Ik doe nu ook regelmatig aan telefoonsex. Bel ik zo'n gratis lijn en vertel ik waar ik zin in heb. Er gaat een hele nieuwe wereld voor me open. Zal ik je eens wat verklappen? Het was toch zo tegen mijn principes om ook te neuken? Ik wilde vingeren en beffen en pijpen en trekken en een vingertje in mijn kontje mocht ook nog. Maar neuken was echt uit den boze. Maar ik lig nu elke nacht in bed te fantaseren. Over al die lullen die tot mijn beschikking staan, die ik kan neuken als ik wil. Dan drijft mijn laken weg hoor, zo nat word ik...'

Dat begrijp ik heel goed, Anna! Fijn ook dat

Bob zo geil wordt om jou met een ander te zien. Want volgens mij ga jij nog hele geile tijden tegemoet! Ik wens jullie alle acht nog heel veel plezier en veel liefs van Laura.

Chick Porno Story

Tosca

"Ik heb de anaalsex pas kort geleden ontdekt. Ik heb dus heel wat in te halen!"

"Ik heb lekkere tieten. Groot, stevig, gevoelig. Eigenlijk ging tot voor kort daar alle aandacht altijd heen. Totdat ik Jorge ontmoette. Hij is de huismeester van het appartenmentencomplex waar ik woon en toen mijn stortbak weer eens lekte repareerde hij meteen mijn sexleven!"

"Ik was al een tijdje alleen en toen ik hem zo zag werken stortte ik me zowat op hem. Ik rukte de kleren van mijn lijf en spreidde mijn benen. Hij befte me lekker, neukte me ook flink door en vingerde toen plotseling mijn kont. Ik schrok en... begon te trillen van genot!"

"Ik moet toegeven dat de eerste keer dat Jorge zijn grote pik in mijn nauwe aarsje wilde duwen ik toch wel even moest slikken. Maar het werd steeds lekkerder. Ik liet me in mijn kont neuken terwijl Jorge en ik om de beurt mijn klitje verwenden. Het was zalig!"

"We neuken nu nog wel eens 'gewoon' want mijn kut moet natuurlijk niet dichtslippen, haha. Jorge vindt dat ook lekker hoor. Tenminste, hij spreekt niet zo geweldig Nederlands en dus ga ik uit van zijn lichaamstaal. En zijn altijd stijve lul geeft door dat hij het neuken van mijn reet een aangename bezigheid vindt."

"Wat ook geil is aan Jorge is zijn zaad. Hij heeft stevig, helder wit zaad met een zalig smaakje. Ik laat hem graag in mijn gezicht spuiten. Jorge vindt dat fantastisch, dat doen ze in zijn land blijkbaar niet. Zo zijn we allebei tevreden..."

WAAROM ZOU JE VERDER ZOEKEN...

"Het begon allemaal toen ik een camera voor mijn verjaardag kreeg..."

Chick Hotline
0906-203.21.61

"Sinds ik met mijn geile advertentietje op de lijn sta, stromen de reakties binnen!"

Chick Contactlijn
0906-203.30.63

"Eigenlijk wil ik vastgebonden worden aan het bed... Help je mij?"

Chick Dating
0906-203.60.69

"Een fantastische uitvinding: ik kan net zo lang anoniem blijven als ik wil en de meest wilde dingen bedenken!"

Chick Anoniem
0906-50.202.40

Elke maand weer nieuwe amateur-foto's, spermaplaten, anaalsex, en de geilste cover- en pornostories!

Chick BBS
0906-203.21.77

"Nooit gedacht dat ik voor mijn ontmaagding in Seventeen zou staan!"

Seventeen Hotline
0906-203.21.17

"M'n vriendin en ik zijn werkelijk verslaafd aan de versierlijn!"

Seventeen Versiercentrale
0906-203.40.17

Stappen in Amsterdam, amateur-hoeren-avonden, sauna, iedere 4e zaterdag parkeerplaats-sex. Info?

Chick Buitensexclub
0906-203.50.53

"Nou, geen spijt hoor! M'n broekje drijft nu nog... Volgende graag!"

Candy Contactlijn
0906-203.30.53

"M'n ouders weten nergens van maar hun kleine, stoute meisje vertelt de wildste verhalen door de telefoon!"

Seventeen Anoniem
0906-50.202.50

Voor de liefhebber van prille, jonge meisjeslichamen een echte must! Elke maand weer nieuwe foto's!

Seventeen BBS
0906-403.20.20

"Ik moet gewoon minstens 2 verschillende pikken per week hebben!"

Candy Contact Computer
0906-203.50.55

Ze staat gebukt, je kijkt recht in haar doos en ze weet dat ze straf verdient heeft...

Chick SM Lijn
0906-203.60.05

"Reken maar dat ik iedere vent klaar praat! En ik vind het zó leuk!"

Candy Anoniem
0906-50.202.60

De direkt kontakt lijnen lijken wel steeds meer een rage te worden!
Voor een geil gesprek of een spannend avontuurtje:

Chick Connection 0906-9553
Vrouwen bellen gratis 0800-4313

Seventeen Connection 0906-9684
Vrouwen bellen gratis 0800-4313

Candy Connection 0906-9753
Vrouwen bellen gratis 0800-4313

Surf je geil op onze veelzijdige sites: http://www.fun.nl

f 1,- p.min.

LL-53 Leuk stel, hij 41, zij 32 zkt. leuke vriendin voor leuke avonden met zijn drieeën voor ons 1e keer. **Omg. ZUIDEN V/H LAND.**

LL-54 Koppel, 40 zkt. om op lokaties af te spreken. Ook voor naaktstrand. Tel. 06-52874499. **Omg. NOORD HOLLAND.** (zie f.).

LL-55 Vrouw, 27 jr. bi en voor alles in zkt. andere bi meid voor sex. **Omg. ZEELAND.** (zie f. onder).

LL-56 Stel zkt. negroïde, zeer, zwaar, geschapen, goed uitziende man die dit kutje wil oprekken. Wel safe, niet bi. Reageer met f. en tel. Voor spoedige kontakt leuk stel ook welkom. **Omg. ZUID HOLLAND.** (zie f.).

Hoor ons op Chick Contactlijn
0906-203.30.63

GRATIS PORNOVIDEO!

LET OP! U BETAALT BIJ EUROMAIL GEEN VERZENDKOSTEN

THE BEST OF ORIENTAL ANAL

Deze heerlijke Aziatische meiden doen alles om jou te bevredigen! Ze pijpen, slikken zaad en zijn ook dol op anaalsex! Bestel nu en beleef het, 2 uur lang!

ƒ 39,- Bestelnr. 180 120 min.

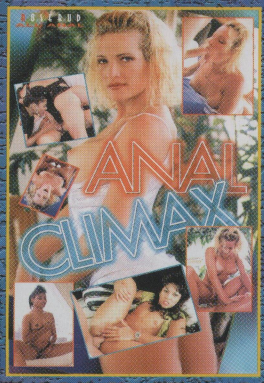

ANAL CLIMAX 4

Bloedgeile dames die alleen maar klaarkomen als ze anaal geneukt worden! Waar vind je deze dames? Op deze video natuurlijk! Bestel 'm nu!

ƒ 39,- Bestelnr. 179 80 min.

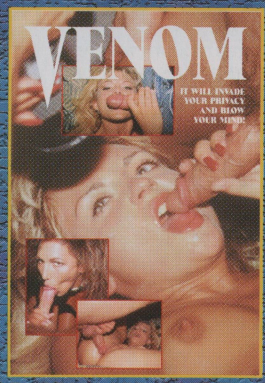

VENOM

Supergeile pornosterren die zichzelf filmen. Spontane, ongeremde, keiharde sex! De bestverkochte video uit Amerika alleen bij ons verkrijgbaar.

ƒ 59,- Bestelnr. 186 102 min.

BEN DOVER VOL. 2

Ben verleidt weer heerlijke geile meiden voor zijn brutale sexspelletjes! Zeer gewilde Engelse porno serie voor een spot prijs!

ƒ 39,- Bestelnr. 149 90 min.

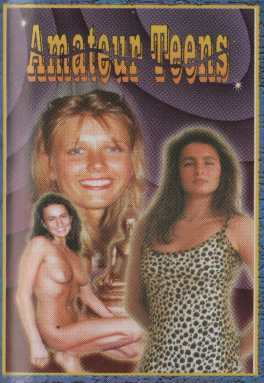

AMATEUR TEENS

Tonya, een lekker Hollands meisje beleeft een heet trioatje bij haar masseur en bij een sollicitatie verwerkt ze 2 lullen tegelijk. Geile jonge meiden in actie! Topper!

ƒ 49,- Bestelnr. 163 100 min.

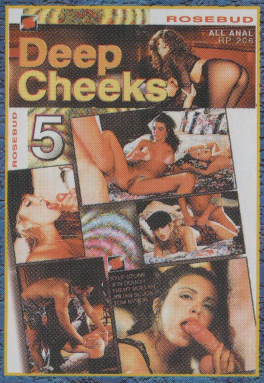

DEEP CHEEKS 5

Zwaar geschapen mannen en hete dames die stevige anaalsex bedrijven. Een band vol met nympomanen vrouwen die overal voor "open" staan.

ƒ 39,- Bestelnr. 185 90 min.

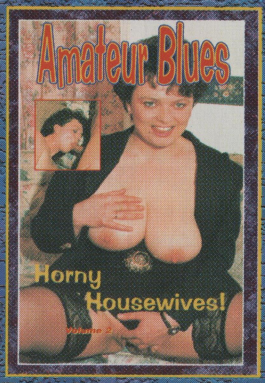

HORNY HOUSEWIVES VOL. 2

Hitsige huisvrouwen die verslaafd zijn aan sex! Ook in deel 2 wordt er weer stevig geneukt, gepijpt en spermaslikken hoort er natuurlijk ook bij! 100% echt.

ƒ 59,- Bestelnr. 154 90 min.

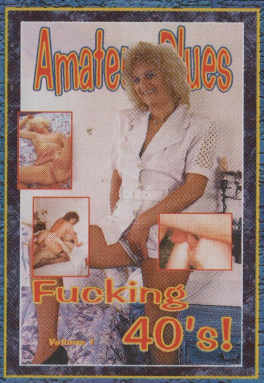

FUCKING FORTIES

Sex met oudere dames! Geile volrijpe vrouwen die gewoon stevig geneukt willen worden. Een ieders fantasie. 100% harde sex, een kei van een video.

ƒ 59,- Bestelnr. 155 100 min.

GRATIS PORNOVIDEO BIJ AANKOOP VAN DRIE VIDEO'S

★ SNEL BESTELLIJN ★

Voor Rembours of Creditcard bestelling

020 - 653 08 28

EURO MAIL

POSTBUS 1960 - 1000 BZ AMSTERDAM

TEL 020 - 653 08 28

Ja, ik wil deze VHS videoband(en) ontvangen in diskrete verpakking. 1

Ik betaal als volgt:

- ❑ Eurocheque/girobetaalkaart ingesloten
- ❑ Gestort op giro 64 11 786
- ❑ Gestort op ABN AMRO Bank 54.52.80.702
- ❑ Rembours (+ ƒ 9,50 bijdrage)

Ik bestel:

❑ 149 à ƒ 39,-	❑ 179 à ƒ 39,-
❑ 154 à ƒ 59,-	❑ 180 à ƒ 39,-
❑ 155 à ƒ 59,-	❑ 185 à ƒ 39,-
❑ 163 à ƒ 49,-	❑ 186 à ƒ 59,-

❑ Let op! ik bestel minimaal drie video's en krijg dus een pornovideo kado!

Naam: _____

Adres: _____

Code/Plaats: _____

EURO MAIL HOLLAND Postbus 1960 - 1000 BZ Amsterdam

LL-58 Hallo, ik zoek een geil stel voor vr.sch. en trio. Ik ben 36, groene ogen, 1.85m lang en zeer geil en voor veel in, ook foto's en video. Groetjes Paul. **Omg. MIDDEN NEDERLAND.** (zie f.).

Reaktiefoon Plus
0906-50.202.80
Reaktienummer **12388**
Jouw reaktie pincode:.....

LL-59 Bisex stel, 33 jr. zkt. bi stel of man voor sex en vr.sch. **Omg. TIEL.** (zie f.).

LL-60 (12389) Normaal, gezellig stel, 40+ zkt. leuk stel voor gezellige erotische avond met vieren tot ca. 50 jr. Br. + f. retour. **Omg. NOORD HOLLAND.**

LL-61 Neger, jongeman z. k. m. geile vrouwen of echtp. voor trio. Wel 100% eerlijk. Discr. + hyg. Br. met f. + zegel. **Omg. HELE LAND.** (zie f.).

LL-62 (12390) Leuk stel, 38-39 jr. met 1 kind z. k. m. echtp. 35-45 jr. voor leuke vr.sch., vakantie en uitgaan waarna lekker sexen met elkaar. Br. evt. met f. **Omg. UTRECHT.**

LL-65 Welke mannen wensen mijn vrouw te verwennen op onze prive nudistenavond. Geen anaal en SM, enkel reactie op correcte brieven met antw. zegel. Gn. fin. bed. **Omg. BELGIE.** (zie f.).

SUPER BLUE & WHITE™ AANBIEDING

NOG GEEN 12 CENT PER MINUUT

8 UUR

VHS

Het betrouwbaarste postorderbedrijf op sexgebied wil u graag leren kennen. Vandaar deze gigantische aanbieding: Maar liefst 8 uur porno voor de belachelijke prijs van ƒ 59,00. Dat is nog geen 12 ct per minuut. Goedkoper kan echt niet! Nog nooit zeg u zoveel porno voor zo weinig geld. Wacht niet langer en bestel vandaag nog. U ontvangt uw discrete pakketje zo snel mogelijk thuis! En als extra: de mooiste sexkatalogus van Nederland GRATIS!!! Als dit geen aanbieding is, weten wij 't ook niet meer. Wilt u alleen de katalogus ontvangen dan kan dat natuurlijk ook. Voor slechts ƒ 8.00 ontvangt u 'm in gesloten envelop discreet thuis.

Art.nr: 9109

59,00

BLUE & WHITE™
Ceintuurbaan 248,
1072 GG Amsterdam
☎ 020- 610 17 41

BLUE & WHITE
GIRO 22.10.396
BANK: 54.52.11.999

Ja natuurlijk profiteer ik mee van dit kennimakingsaanbod! Stuur mij zo snel mogelijk:

❑ Art. 9109 à ƒ 59,00 (incl. GRATIS SEXKATALOGUS)

❑ Ik wacht nog even maar stuur mij wel uw uitgebreide 180 pag. dikke Sexkatalogus '97 à ƒ 8,00

Het bedrag heb ik alsvolgt betaald:

❑ ingesloten eurocheque/girobetaalkaart ❑ gestort op bank/girorekening/postzegels

Naam: .....

Adres: .....

Code/Plaats: 6

BLUE & WHITE, CEINTUURBAAN 248, 1072 GG A'DAM

LL-66 Geile bi-jongen zkt. jong bi-stel voor trio-relatie. Voor alles in. Pijpen, beffen, anaal, sandwich, man/vrouw/man, vrouw/man/man. Kale pik, 20 cm. Strak kontje, geschoren. **Omg. ROTTERDAM.** (zie f.).

Reaktiefoon Plus
0906-50.202.80
Reaktienummer **12392**
Jouw reaktie pincode:.....

LL-67 Slanke, sportieve vent, 35 jr. groot geschapen zkt. leuke meid of geil stel voor langdurige relatie. Houdt van gezelligheid, langdurig sexen. **Omg. ALKMAAR.** (zie f.).

Reaktiefoon Plus
0906-50.202.80
Reaktienummer **12391**
Jouw reaktie pincode:.....

LL-68 Leuk spontaan stel zkt. man/stel voor gezellige avonden (geen bi). Leeftijd t/m 50 jr. wel safe. Br. + f. (met gezicht) + zegel alt. antw. **Omg. RANDSTAD.** (zie f.).

LL-69 Jong. slank, stel midden 30 z. k. m. vrouw/stel, 20/40 jr. voor opwindende avonden met trio of P.R. thuis of club. Bi geen bezwaar. **Omg. DEN HAAG E.O.**

LL-71 Wij, 35 en 45 jr. oud zoeken een trio vriendin die ook graag naar clubs wil gaan. Ben je geïnteresseerd, schrijf dan. **Omg. WESTEN V/H LAND.** (zie f.).

HOOR ONS OP DE CHICK CONTACTLIJN 0906-203.30.63

LL-64 Stel, ca. 35 jr. zkt. stel voor sex met ca. 10 groot geschapen mannen. Tevens nog aantal kerels gezocht + sexruimte foto's + video voor eigen gebruik. Br. + foto's naakt + zegel alt. antw. **Omg. TWENTE.** (zie f.).

LL-70 Stel, 33 jr. z. k. m. mannen tot 38 jr., groot geschapen, 20cm, ook negers. Gn. fin. bed. **Omg. TIEL.** (zie f.).

LL-73 Vlot echtp. 45+ (bi) zkt. stel voor vr.sch. + P.R. of vrouw/man voor betasten + masturberen. Br. liefst met f. **Omg. AMSTERDAM.** (zie f.).

LL-82 Leuke geile bi jongeman, 30 jr. zkt. stel/vrouw voor een serieuze relatie e.d. Voor veel in, geen SM. Br. met f. o.e.r. discr. **Omg. ALKMAAR/UTRECHT/GEHELE LAND.**

LL-76 Jong, aantrekkelijke man, 46 jr. zkt. echtp. tot 55 jr. voor vaste triorelatie. Dame alleen ook welkom, hyg., discr. vr.sch. 100%. Allen br. o.e.r. **Omg. NOORD HOLLAND/AMSTERDAM/ ZUID HOLLAND.** (zie f.).

LL-77 Geil stel (2 kinderen), 37 jr. Hij gesteriliseerd. Zij geschoren, bi-gevoelens?? Zoeken stel voor P.R., trio. Trefwoorden: video, lingerie, safe, wel doeners. Wij roken. Br. met f. en tel. = antw. **Omg. NOORD BRABANT.**

Reaktiefoon Plus
0906-50.202.80
Reaktienummer **12405**
Jouw reaktie pincode:.....

LL-78 Slet van 36 jr. wil perverse brieven en foto's ontv. en terug schrijven. Br. met f. = antw. pen me!! xxx Gn. fin. bed. **Omg. KERKRADE/HEERLEN.** (zie f.).

LL-75 Geil, bi stel, 30+ zoeken dito voor P.R. Beiden geschoren. Man = groot geschapen, 20 x 8. Br. + f. + zegel = antw. Doeners. **Omg. HILVERSUM.**

LL-79 Aantrekkelijk, sympathiek, slank stel zkt. dito voor gezellige avonden met P.R. Graag foto van beide. **Omg. HOOGEVEEN.** (zie f.).

LL-80 Jong, sportief, maf en aantrekkelijk stel, 24 en 29 jr., zij licht bi, is op zoek naar dito stel of vrouw alleen voor een erotische vr.sch. met spannende avonden en evt. clubbezoek. Ac/HBO nivo. Leuke br. + f. + evt. telnr. = antw. **Omg. NIJMEGEN/HEEL NEDERLAND.**

Reaktiefoon Plus
0906-50.202.80
Reaktienummer **12403**
Jouw reaktie pincode:.....

HET BESTE APHRODISIACUM OOIT: G-SPOT

G-Spot is het resultaat van jarenlang onderzoek door biochemici en is het sterkste aphrodisiacum dat vandaag de dag te koop is.

G-Spot brengt zowel mannen als vrouwen in een hemelse extase, versterkt de sexuele verlangens, opent het hart voor liefde intimiteit en plezier, laat remmingen verdwijnen en bezorgt je tenslotte een ongekend orgasme.

Buiten dit alles ontspant G-Spot het lichaam en bevordert het na de sexuele inspanning een heerlijke diepe slaap.

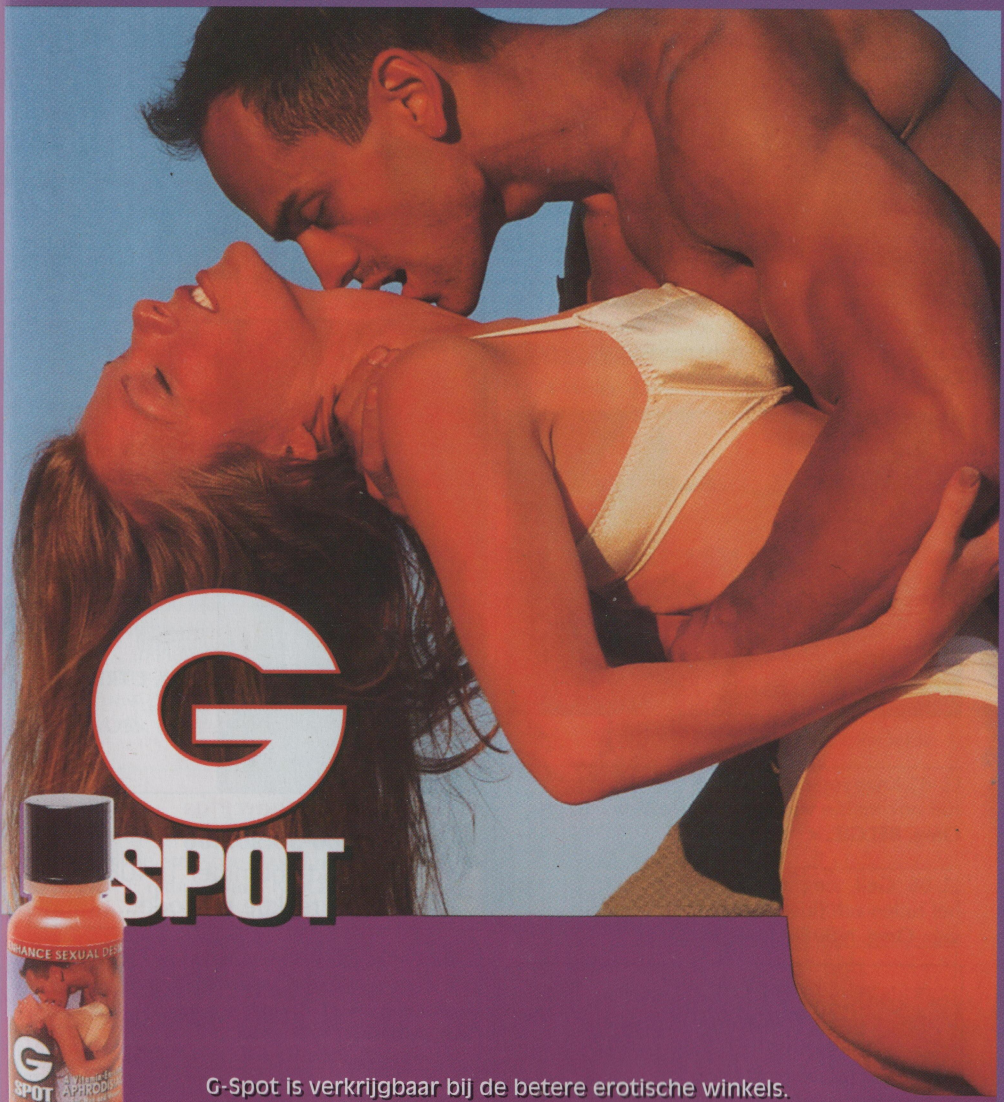

G-Spot is verkrijgbaar bij de betere erotische winkels.
Voor informatie: Bel gratis 0800-023.23.93

LL-81 Knap stel, 23 jr., zij bi en slank, hij getraind figuur z. k. m. leuk bi-meisje tot ca. 30 jr. voor gezellige avonden met (h)eerlijke tedere sex. Vrouw/vrouw primair. Reactie s.v.p. met f. o.e.r. **Omg. DEN BOSCH.** (zie f.).

LL-83 Geil stel, 30 jr. z. k. m. bi vrouw of geil stel voor geile avond. Br. met naaktf. alt. antw. **Omg. ALPHEN A/D RIJN.** (zie f.).

LL-85 Knap jong stel zkt. stel voor foto-video ruil ook meisje voor trio, vrouw/vrouw vr.sch. **Omg. BELGIE.**

LL-96 Geil, jong stel met vriendin zkt. dito voor het ruilen van prive homevideo. Discr. gevr. en geb. **Omg. NEDERLAND/BELGIE.**

Reaktiefoon Plus
0906-50.202.80
Reaktienummer **12402**
Jouw reaktie pincode:.....

LL-84 Stel zkt. geile mensen/vrouw/stel voor trio, P.R., groepssex. Kunnen ontvangen en verpl. Overnachten geen probleem. Leeftijd tot ca. 30 a 35. Gn. fin. bed. Br. met f. = antw. **Omg. DRENTHE/GRONINGEN.** (zie f.).

Reaktiefoon Plus
0906-50.202.80
Reaktienummer **12409**
Jouw reaktie pincode:.....

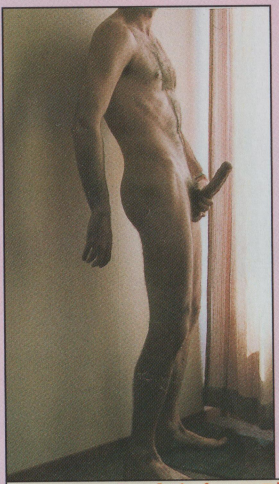

LL-86 (Live contact 12408) Leuke, eerlijke man, 29, 1m86/18cm zkt. slanke vrouw, 16-50 voor fijne sex. Hyg./discr. gevr./geb. Reageer en ik zal je uitgebreid likken en neuken. **Omg. UTRECHT.** (zie f.).

Reaktiefoon Plus
0906-50.202.80
Reaktienummer 12408
Jouw reaktie pincode:.....

LL-87 Welke leuke spontane vrouw (30-45) wil mijn man eens lekker verwennen? Niet voor eenmalig contact. Br. met f. o.e.r. **Omg. MIDDEN V/H LAND.**

LL-62 (12390) Leuk stel, 38-39 jr. met 1 kind z. k. m. echtp. 35-45 jr. voor leuke vr.sch., vakantie en uitgaan waarna lekker sexen met elkaar. Br. evt. met f. **Omg. UTRECHT.**

Reaktiefoon Plus
0906-50.202.80
Reaktienummer **12390**
Jouw reaktie pincode:.....

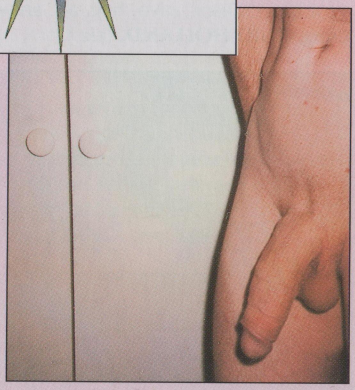

LL-72 Jongeman zkt. slank, echtp., stel voor trio-sex of vrouw die vaak alleen is. **Omg. DEN BOSCH/OSS.** (zie f's).

LL-60 Normaal, gezellig stel, 40+ zkt. leuk stel voor gezellige erotische avond met vieren tot ca. 50 jr. Br. + f. retour. **Omg. NOORD HOLLAND.**

Reaktiefoon Plus
0906-50.202.80
Reaktienummer **12389**
Jouw reaktie pincode:.....

LL-74 Welke dame likt, vrijt en neukt mee. Wij zijn 38/39. Safe/ongeremd, hapje/drankje. **Omg. FLEVOLAND.**
(zie f.).

LL-24 Voor mijn man zoek ik een leuke vrouw zodat jullie samen kunnen sexen. Hij is slank, 25 jr. goed geschapen, safesex, hyg. is een must. Br., f. en telnr. alt. antw. **Omg. GELEEN.** (zie f's).

Reaktiefoon Plus
0906-50.202.80
Reaktienummer **12380**
Jouw reaktie pincode:.....

LL-88 Dame van 52 jr. is op zoek naar een stel voor sex en andere leuke dingen zoals uitstapjes, weekendjes weg en/of vakantie. Schrijf br. en zegel erbij dan krijg je zo snel mogelijk antw. **Omg. MIDDEN V/H LAND.** (zie f.).

HOOR ONS OP DE CHICK CONTACTLIJN: 0906-203.30.63

LL-89 Man, 50+, goed, jonger uitziend, zkt. stel voor sex, dat als het klikt voor herhaling vatbaar is. Als ook jullie een eerlijk en geil kontakt zoeken reageer dan! **Omg. DEN HAAG.** (zie f.).

Reaktiefoon Plus
0906-50.202.80
Reaktienummer **12407**
Jouw reaktie pincode:.....

Jan Bik
SEXY MEISJES GEVRAAGD
vanaf 18 jaar

voor massage, club, privé, escort en thuisontvangst. Part-/full time.
Opleiding, intern mogelijk.
7 dgn. p. wk. van 12.00 uur - 02.00 uur.

Amsterdam	020 - 6246505
Utrecht	030 - 2944530
Winschoten	0597 - 655270
Haarlem	023 - 5400457
Gouda	0182-519555
Apeldoorn	055-5790338
Amsterdam Escort	020-4203827

LL-90 Jongeman, 38 jr., slank, goed figuur, groot geschapen, 20 x 6cm. Erg geil zkt. vrouw of stel om samen te genieten. Evt. bisex erg geil. Geen egotripper. Discr., nivo, hyg. alt. antw. **Omg. ZUID HOLLAND.** (zie f.).

LL-91 Man (37) z. k. m. leuke vrouw om een spannende sexrelatie op te bouwen. Br. met f. o.e.r. **Omg. MIDDEN V/H LAND.**

CLUB 77

NEDERLANDS SFEERVOLSTE AKTIEFSTE EN GEZELLIGSTE PAREN EN SINGLE CLUB

Waarom heeft Club 77 zoveel aandacht en publiciteit op Nederlandse en Belgische TV? RTL4 RTL5 SBS6 VTM.

Simpel...!!! Omdat wij de gezelligste zijn met een ongekende sfeer die niet te evenaren is, voor een betaalbare prijs.

NIEUW: 's Maandags open vanaf 16.00 uur.

Vanaf 1 Juli elke maandag om 20.00 uur nudistenavond.

TIJDELIJK: Paren voor 20.00 uur gratis, mannen alleen voor 20.00 uur ƒ 100,=.

Club 77, de thuishaven van Desi D. Iedere avond minstens 3 à 4 diverse shows.
Vele en goede faciliteiten zoals Turks stoombad, zonnekanon, whirlpool, massagebad, open en gesloten relaxruimtes, warm en koud buffet.
Kortom, iedere woensdag, zaterdag en zondag onbeperkt relaxen voor alle paren en alleenstaanden.
Geopend vanaf 20.00 uur.

Paren, maandag ƒ 50,= bfr. 1000 all in.
Paren, woensdag ƒ 50,= bfr. 1000 all in. Paren zaterdag ƒ 100,= bfr. 2000 all in.
Paren, zondag ƒ 75,= bfr. 1500 all in. Alleenstaande dames gratis entree.
Alleenstaande heren altijd ƒ 150,= bfr. 3000.
Eenmalig lidmaatschap ƒ 25,= of bfr. 500. Legitimatie verplicht.

Een Gezellige avond en succes verzekerd in Club 77
Mauritsstraat 77, centrum Eindhoven. Tel. 040-2437613

LL-92 Slank, sur., negroide jongeman, 34 jr., normaal geschapen zkt. spannende sexcontact met vrouw of stel voor trio en gezellige avonden en humor. Kan ontv., schrijf, iedereen is welkom. Br. met f. alt. antw.
Omg. ZUID HOLLAND. (zie f.).

LL-93 Geile timmerman, 40 jr. wil klusjes doen bij geile vrouw van 40-75 jr. in ruil voor sex.
Omg. ARNHEM/GELDERLAND.

LL-94 Leuke, spontane man, 30 jr., 1.82m, beschaafd, harde potente penis, z. k. m. leuke vrouw voor spanning en erotiek. Stel voor trio?
Omg. RANDSTAD. (zie f.).

LL-104 Thais vrouwtje, 35 jr., 148cm, 45 kg wil graag jongens vanaf 18 jr. leren hoe je een vrouw moet verwennen. Je mag je vrienden en vriendinnen ook meenemen, maken we er een leuke avond van. **Omg. ZUID HOLLAND.** (zie f.).

LL-108 Jongeman zkt. voor zijn mooie vriendin een aatrekkelijke vrouw t/m 30 jr. om haar te verwennen. Br. met f + zegel = antw. **Omg. NOORD HOLLAND.** (zie f.).

NIEUW en EXCLUSIEF NEDERLANDSE AMATEUR VIDEO

Aktieprijs Inclusief verzendkosten **29,95**

1. Nederlandse amateurs gaan op auditie en maken hun geile fantasieën waar. Het debuut van verschillende jonge amateurs. Exclusieve video produktie. Alleen te verkrijgen via deze advertentie.
2. Drie uur durende Amerikaanse video met top acteurs voor maar *f 15.-* (zolang de vooraad strekt).

BESTELLEN: Vul de bon in en stuur deze naar:
EROTIEK-VIDEO-CD-VERZENDHUIS
Antwoordnr. 10321 - 4800 VB - Breda.
Een postzegel is niet nodig. Alléén voor volwassenen (boven de 18 jaar).
(Wordt in discrete verpakking verzonden)

- ☐ ***Ja,*** ik bestel hierbij nr. 1. "Hollandse amateurs op auditie" voor de prijs van *f 29.95* inclusief verzendkosten.
- ☐ ***Ja,*** ik bestel beide nr.1 en 2 voor een totaal prijs van *f 44,95*
- ☐ Ik stuur hierbij giro/bankcheque voor het totaal bedrag.
- ☐ Ik machtig u hierbij om eenmalig het totaal bedrag van *f* _____ van mijn bank/giro af te schrijven.

Naam _____ Voorletters _____ M/V

Straat _____ Huisnr _____ Postcode _____

Woonpl _____ Tel. nr _____ Geb. dd _____

Bank/giro rek. nr _____ Handtekening _____

Of maak het totaalbedrag over op VSB Bank Breda rekening nr. 86.84.41.058. U krijgt dan het juiste pakket thuisgestuurd

Het debuut van Petra, Susan, Kim en vele anderen die in deze film de kans krijgen om hun geile fantasieën, op video te laten vastleggen. Een film met echte amateur modellen die voor het eerst auditie doen in de spannende wereld van de pornofilm. Een echte amateur video, zeer professioneel vastgelegd op video.

Ben jij een HOSTESS voor Club Seventeen?

home of 10.000 TEENAGERS home of

Voor onze vernieuwde internet-site zoeken we een aantal enthousiaste, jonge meiden die de redactie van onze electronische Seventeen zullen gaan vormen.

Het werk: Samen met een aantal collega's de rubrieken redigeren, e-mail beantwoorden en zo nu en dan een fotosessie.

Vereisten: Leuk uiterlijk, liefst goede kennis van de engelse taal en de durf om je ('n beetje) bloot te geven.

Sollicitaties: Schriftelijk (met foto) aan Club Seventeen, Postbus 353, 1960 AJ Heemskerk.

e-mail: seventeen@seventeen.nl

LL-95 Stel (29/28), zij 100% bi, zkt. lief stel voor erotische vr.sch. F. + z. = antw. xxx
Omg. NOORD NEDERLAND. (zie f.).

LL-97 Gebonden bi meid zkt. bi meid of vrouwelijke lesbiene, stel/vrouw bi ook welkom. Gn. voll. P.R. 06-55502509.
Omg. LIMBURG/BRABANT. (zie f.).

LL-103 Geile jongeman van 32 jr. (groot geschapen, 19 cm) zkt. botergeile vrouwen voor ongeremde sex. Leeftijd onbel. Kan ontv. niet verpl. ook telefoonsex.
Omg. UTRECHT/AMSTERDAM.

Reaktiefoon Plus
0906-50.202.80
Reaktienummer **12404**
Jouw reaktie pincode:.....

LL-98 Man, 33 jr. zkt. geile vrouw voor sexrelatie. Leeftijd, huidskleur onbel. Houd van (kont)neuken, beffen, pijpen, voorspel. Ben voor veel in, kan ontv. en verpl. **Omg. LIMBURG/BRABANT/GELDERLAND.**

LL-99 Vlot, slank stel, 29/34 z. k. m. stel voor trio of P.R. alt. antw. Groetjes.
Omg. ROTTERDAM. (zie f.).

LL-100 Stel, 24/34 zkt. vrouw of stel voor leuke sexavonden, waarbij veel mag maar niets moet. Br. met f. is antw. **Omg. ASSEN.** (zie f.).

DE GROTE CHICK KORTINGSAKTIE!

Je zult het wel gemerkt hebben: De prijs van je favoriete sexblad is verhoogd. Oorzaak zijn de sterk gestegen prijzen van de afgelopen jaren. Een prijsverhoging doorvoeren is nooit leuk en daarom hebben we een unieke kortingsaktie bedacht !

Wie NU voor minimaal ƒ100.-- aan produkten bestelt, krijgt van ons 'n èènmalige korting van ƒ50,-- Vraag met onderstaande Bon onze NIEUWE catalogus ('98 / '99) aan, maak je keus uit honderden titels en bestellen maar!

OF: ƒ50,-- korting op een jaarabonnement van de Chick!

WAARDEBON

JA, stuur mij jullie meest recente catalogus. Als ik voor 31 December 1998 voor minimaal ƒ100.-- aan artikelen bestel krijg ik 'n èènmalige korting van VIJFTIG GULDEN!

Of ik krijg dezelfde korting op een jaarabonnement van de Chick !

ƒ50

Naam:.....

Adres:.....

PC/Woonplaats:.....

Bon zo volledig mogelijk invullen en sturen aan:

Chick Nederland
Postbus 352
1960 AJ Heemskerk

CHICK

Deze aktie loopt tot 31 December 1998. Niet geldig in combinatie met andere aanbiedingen

LL-101 Knap meisje, 23 jr. zkt. iemand die mij eens goed en rustig kan likken bij jou thuis. Alleen likken, niets anders. Eerst kom ik samen met m'n vriend, daarna zou ik best alleen willen komen. Wie kunnen wij spontaan bellen als wij 's avonds geil zijn, 100% eerlijk. Vriend kijkt alleen toe. Schrijf ons en we sturen je een leuke br. terug. Iets voor langere tijd? XXX Omg. ZUID HOLLAND.

LL-102 Hot couple seeks men, women, couples for sexual fun. **Omg. LEEUWARDEN.** (zie f.).

LL-105 Geile jongeman van 19 jr. zkt. vrouw voor sex, overdag. Leeftijd en uiterlijk onbelangrijk. Ik kan niet ontv. Discr. gevr. en geb. **Omg. DEN HAAG.**

LL-106 Gezellig, vlot stel, 30 jr. + 2 kinderen z. k. m. meisje vanaf 25 jr. voor spannende ontdekkingen, voor ons 1e keer. Br. met f. = antw. **Omg. MIDDEN V/H LAND.** (zie f.).

LL-107 Knap stel, 22 zkt idem voor sex. Samen maar nog ggen P.R. o.a. foto/video etc. Naaktf. = antw. **Omg. HELE LAND.**

LL-109 Geil stel (20-21) zkt. (bi)meid of stel voor eerlijke foto en/of videoruil. **Omg. HEEL NEDERLAND/BELGIE.**

Erotic Plaza

LL-180 *Wij van Erotic Plaza zijn op zoek naar vrouwen, mannen en of stellen die met amateursex voor de camera geld willen verdienen.*

Bent u geïnteresseerd?

Stuur dan een brief met foto en uw telefoonnummer naar ons op. Wij nemen dan contact met u op.

LL-110 Hetero echtp., 40 jr., 3 kinderen z. k. m. idem voor langdurige vr.sch. Sex en later evt. P.R. Voor ons 1e keer. Br. met f. o.e.r. **Omg. TILBURG.** (zie f.).

UNIEK!

De 28-jarige Bianca stuurde ons zo'n geile brief dat we er een driedelig vervolgverhaal van hebben gemaakt!

Bekentenissen van Bianca...

Mijn naam is Bianca (nu 28j.) en zo'n 10 jaar geleden leerde ik op mijn werk Wim (nu 38 j.) kennen. Ik leidde in die tijd een nog al wild leven. Daardoor had ik altijd wel jongens om mij heen en bracht ik menige nacht met één van hun in bed door. Dit tot ergernis van mijn ouders want 3 tot 4 keer per jaar had ik wel weer een ander vriendje. Wim is een hele rustige jongen en daar viel ik dus helemaal niet op. Hij hoorde mij wel eens opscheppen over mijn belevenissen en vroeg dan of ik mij gelukkig voelde en of ik dat tot in lengte van jaren kon volhouden. Stoer als ik was, zei ik dat lol maken toch het echte leven is en dat je maar 1 keer leeft.

Mijn werk deed ik echter wel serieus en dat zag hij ook wel. Als ik iets doe wil ik dat goed doen. Wim was ook altijd serieus met zijn werk bezig en ik kwam er achter dat hij ook in z'n vrije tijd nooit uit ging naar disco's, cafés en zo. Ik vond dat maar saai. Hij was meer geïnteresseerd in techniek en was ook lid van enkele verenigingen voor technische hobby's (ik zal de namen niet noemen om herkenbaarheid te voorkomen). Met die jongens waar ik mee omging, kreeg ik ook wel eens problemen met drank en geld. Het huilen stond mij dan vaak nader dan het lachen en ook op het werk praatte ik er wel over want aan mijn ouders had ik niet veel steun. Die zeiden alleen maar dat ze mij wel gewaarschuwd hadden en dat ik maar beter naar hen had moeten luisteren. Wel heb ik sinds de lagere schooljaren een goede vriendin. Sandra waar ik erg goed mee kan praten. Jammer alleen dat ze als meisje van 13 met haar ouders zo'n 70 km verhuisd was zodat we toen alleen nog via de telefoon of brieven contact met elkaar hadden. Lekker samen uit gaan was er helaas niet bij. Alleen in de vakanties logeerden we wel eens een poosje bij elkaar en dan hadden we met elkaar en de jongens vaak dolle pret. Andere echte vriendinnen had ik niet. Wim hoorde mijn verhalen vaak wel maar praatte daar in de groep niet over. Op een keer zaten de problemen mij zo hoog dat ik hem toch om een serieus advies gevraagd heb. We spraken af dat we in de middagpauze wat vroeger uit de kantine zouden gaan om samen te kunnen praten. Hij was heel erg rustig en luisterde wat ik te vertellen had. Hij kon mijn problemen voor mij goed op een rij zetten. Ik had veel aan zijn advies en bracht hem de weken daarna op de hoogte van hoe het met mij ging. Gek genoeg vertelde ik hem bijna heel mijn leven zonder dat ik wat van hem wist. Ik vertrouwde hem helemaal zoals ik ook vaak andere jongens veel te snel vertrouwde. Het verschil tussen die andere jongens en Wim was dat Wim geen avontuurtje met mij aanging. Hij bleef toch op een afstand die ik ook wel weer veilig vond. Ik bleef ondertussen maar doorrommelen en had aan hem een goede steun. Via de telefoon vertelde ik Sandra ook wel over mijn problemen met jongens en over Wim. Sandra zei op een gegeven moment dat Wim toch wel veel voor mij betekende en dat ik misschien wel langzaam verliefd op hem geworden was zonder dat ik daar erg in had. Ik schrok daar toch wel wat van. Ik geloofde niet dat ik op hem verliefd zou kunnen worden omdat hij serieus en saai over kwam. Sandra zei dat ik eens moest proberen te weten te komen hoe Wim nu eigenlijk over mij dacht. Dat was lastig omdat ik wilde voorkomen dat Wim zou denken dat ik misschien wel verliefd op hem geworden was. Maar het geluk was met mij. Hij vroeg mij op een gegeven moment wat ik van

mijn wilde leven vond omdat hij dacht dat ik dat toch nooit zou volhouden. Ik was inmiddels 22, kende Wim 4 jaar en vertelde hem dat ik het kroegleven en die jongens die op een avontuurtje uit zijn niet meer zo zag zitten. Ik wilde nog wel blijven uitgaan maar dan wat serieuzer. Dit was voor mij de kans om ook aan hem te vragen wat hij van mij vond. Hij vond mij een aardige meid die zichzelf nog aan het zoeken was en er wel uit zou komen. Hij vertelde mij ook dat hij nooit met anderen over mijn problemen had gepraat omdat hij dat niet netjes vond. Hij vond mij te goed om over te roddelen en zag aan mijn manier van werken dat ik veel serieuzer ben dan ik mij voordeed. Ik kreeg een brok in mijn keel omdat ik ontdekte dat hij zo ongeveer helemaal door mij heen keek en er voor hem geen raadsels meer in mij zaten. We moesten weer aan het werk. Wim zag wel dat ik steeds naar hem keek. Aan het einde van de werkdag stelde hij voor om mij wat over hemzelf te vertellen en dat onder genot van een drankje in een naburige stad te doen. We reden die vrijdagavond beide naar de afgesproken plaats voor onze eerste ontmoeting buiten werktijd. Toen gaf ik hem spontaan een zoen, hij glimlachte. Wim vertelde mij dat hij eigenlijk altijd met zijn werk en z'n hobby's bezig was en nooit uit ging. Op mijn vraag of hij wel eens verkering gehad had, antwoordde Wim dat hij daar nog nooit tijd voor gemaakt had. Hij had z'n oog wel eens op een meisje laten vallen maar die zagen hem dan weer niet zitten. Hij had geen zin om achter meisjes aan te jagen of zich op de dringen. Ik vroeg hem ook wat voor meisje hij dan graag zou willen hebben. Wim wilde graag een serieus meisje dat toch ook weer niet saai was en hem een beetje kon losmaken uit zijn wereld omdat hij vond dat er buiten werk en hobby's nog wel meer is. Wim zocht eigenlijk iemand die hem kon brengen wat hij miste. Hij wist dat mijn laatste verkering met een jongen al weer bijna een jaar voorbij was en dat ik sinds die tijd droog stond. Hij vroeg mij of ik nog steeds van die avontuurlijke jongens wilde. Ik zei dat ik daar geen zin meer in had en dat ik veel geleerd had van de gesprekken met hem en die gesprekken graag wilde voortzetten. Hij glimlachte weer en vroeg waaraan hij die spontane zoen van mij op de parkeerplaats verdiend had. Ik had het niet meer en kon niet uit mijn woorden komen. Hij vroeg plagend of ik hem vaker wilde zoenen. Ik kreeg een hoofd als een biet! Hij riep de ober om af te rekenen. We gingen naar buiten. Op de parkeerplaats zei Wim tegen mij dat ik hem net zo vaak mocht zoenen als ik maar wilde. Ik kon mij niet meer inhouden, vloog hem om de nek

en zoende zo ongeveer zijn hele gezicht. Het leek wel of ik zijn hondje was dat het baasje aflikte. Hij wist er ook wel raad mee en we hebben op die parkeerplaats wel een half uur elkaar omhelsd en gezoend. Jammer dat we beide de auto bij ons hadden want we wilden niets liever dan samen zijn. We zijn daarna naar Wim z'n huis gegaan en hebben daar tot diep in de nacht in elkaars armen gelegen gezoend en gepraat. Ik wilde eigenlijk wel de hele nacht bij hem blijven en met hem in bed belanden maar hij vond dat een eerste avond niet moest zijn als met al die andere jongens die ik daarvoor gehad heb. Hij bracht mij naar mijn auto en na een lange afscheidszoen en een afspraak voor de volgende avond ging ik naar huis. Vanaf dat moment waren we in onze vrije tijd bijna onafscheidelijk. Vaak was ik bij Wim thuis en zag zo ook de leuke kanten van zijn hobby's. We gingen niet zo veel uit. Zo'n 2 maanden na ons eerste afspraakje zijn we voor het eerst met elkaar naar bed geweest. Wim bekende mij, nog

nooit met een meisje naar bed geweest te zijn. Hij vroeg mij hem te helpen zoals hij dat ook bij mij gedaan heeft. Dat had ik graag voor hem over en hij leerde snel. Ik vroeg hem tijdens de "lessen' mij te vertellen wat hij lekker vond. Hij bleek wel erg erotisch ingesteld te zijn. Als ik mij zeer vrouwelijk in mini kousen, jarretelles en lingerie met kant uitdoste kon zijn avond niet meer stuk. In die outfit gaf ik hem ook opdrachten om mij te beminnen. Wim bleek gewoon dol op dames in lingerie en vond het jammer dat er voor heren op dat gebied zo weinig is. Wim werd een goede minnaar en ik bleef ook door de week regelmatig 's nachts bij hem. Van mijn ouders kreeg ik geen commentaar meer. Later bleek dat ze Wim wel zagen zitten en ons graag bij elkaar wilden houden. Hun dochter in rustiger vaarwater en

dat was natuurlijk ook zo na al die wilde jaren. Na bijna 2 jaar verkering ben ik bij hem ingetrokken. Ondertussen hadden we allebei een andere baan gekregen zodat we tijdens het werk niet meer samen waren. Ons seksleven verliep prima. Als ik nu nog terugkijk naar mijn wilde jaren waarbij ik mijn benen wijd deed voor jongens die met hun lul maar wat in mijn kut aan het raggen gingen en dan aan vrienden vertelden dat ze mij flink te grazen genomen hadden dan gruw ik daarvan. Wim doet dat heel anders. Hij laat mij in mijn waarde. Om de beurt leiden we het liefdesspel. Een paar maanden nadat ik bij Wim was in getrokken, ontdekte ik dat in mijn kledingkast de stapel slipjes wat anders lag dan ik gewend was. Dit gebeurde daarna wel vaker. Ook mijn stapel met leggings en broeken lagen op een keer wat anders. Ik kreeg een vermoeden maar zei niets. Ik controleerde de kleding in de kast meerdere keren op een dag om te kijken wanneer er in gerommeld werd. Ik kwam er achter dat Wim elke avond wanneer ik tv kijk wel even naar zijn hobbyruimte moest. Nu wil ik GTST niet missen dus ben ik dan niet voor de tv weg te slaan. Nadat Wim weer naar z'n hobbykamer ging, heb ik snel de video aangezet en ben hem gevolgd. Hij was niet in zijn hobbykamer. In onze slaapkamer scheen het licht. De deur

stond op een kier en ik zag dat hij al z'n kleren uit had en in een slipje van mij voor de grote spiegel stond. Dat slipje zat hem veel te strak, ik heb maat 38. en zijn mannelijkheid zit er heel strak in. Een man in damesondergoed vond ik wel grappig om te zien. Ik bleef rustig kijken. Zo paste hij een aantal lingeriesetjes en slipjes waarvan enkele met open kruisje zodat zijn piemel en zak er uit hingen. Echte b.h.'s liet hij liggen maar topjes met slipjes probeerde hij wel. Een legging wilde hij ook proberen maar toen hij door de kier van de deur de eindtune van GTST hoorde en op z'n horloge keek, deed hij die weer in de kast en kleedde zich aan. Ik sloop naar beneden en ging voor de tv zitten alsof er niets aan de hand was. In de dagen daarop stelde ik voor om wat via een postorderbedrijf te bestellen omdat ik voor hem wat leuks in de catalogus had zien staan. Hij vond dat ook wel leuk en liet zich door mij

opmeten om de goede maat te kunnen bepalen. Zo kon ik ook precies uitrekenen welke damesmaten bij hem passen. Het postorderpakje kwam en de inhoud paste prima. Inmiddels had ik rustig de tijd genomen om in de maten 42 en 44 voor enkele honderden guldens in allerlei winkels leuke strakke topjes, slipjes, body's, leggings en zelfs een jurkje voor hem te kopen en dat op een geschikte plaats te verstoppen.

Op Sinterklaasavond ging hij weer naar z'n hobbykamer en zat ik voor de tv. In mijn kledingkast had ik een groot plakkaat opgehangen waarop de Sint hem toesprak niet meer in de kledingkast van zijn vriendin te rommelen maar naar beneden te gaan om haar zijn excuses aan te bieden. Als hij dat braaf zou doen zou ze hem wel vergeven en had de Sint een mooi cadeau voor hem. Ik zie hem nog de kamer binnen komen. Wim voelde zich zeer betrapt en vroeg mij hoe lang ik dat al wist. Ik vertelde hem dat al een paar maanden te weten maar het niet erg te vinden als hij doet wat de Sint zegt. Hij stamelde dat hij er geen kwaad mee bedoelde maar strak damesondergoed en leggings gewoon mooi te vinden maar mij niet wilde kwetsen. Ik wist dat natuurlijk al lang want hij vindt mij altijd op z'n mooist in lekkere strakke kleding en wanneer hij door mijn legging mijn kutlippen kan zien. Dat geeft mij ook altijd een lekker geil gevoel. Ik lachte hem toe en zei dat de Sint voor hem zojuist een grote doos met inhoud bezorgd had. Wim had ook wat leuks voor mij gekocht maar van die grote doos keek hij toch wel op. Ik kreeg mijn favoriete parfum en moedigde Wim aan om de doos te gaan uitpakken. Hij was bij het uitpakken totaal verbluft. "Trek maar aan", riep ik terwijl ik hem al strippend liet zien dat ik ook een nieuw en opwindend lingeriesetje onder mijn jurkje aan had, "Vanaf nu draag je in huis alleen nog maar dameslingerie omdat we dat allebei zeer sexy vinden..."

Hoe dat verder gaat lees je volgende maand in je eigen Chick...!

Martine+

"Ik kick op het schoonmaken van hotelkamers waar net nog in is genaaid..."

Ik was een jaar of vijftien toen ik hotelkamers begon schoon te maken. De eerste keer dat ik een dichtgeknoopt en volgespoten condoom vond, vond ik het wel een beetje vies. Maar mijn fantasie ging al snel met me op de loop. Wie hadden hier liggen neuken? Waren ze op vakantie, of was het een geheime ontmoeting?"

Tijdens het schoonmaken begon ik me al snel te vingeren. En ik had enorme behoefte mezelf ook lekker te pakken, maar ja, een vibrator meenemen valt op. Dus nam ik altijd een tasje boodschappen mee. Wat boter, een pak sap, brood en... een komkommer!"

"Liggend op het bed dat soms zelfs nog warm aanvoelt van de gasten, begin ik mezelf heerlijk te strelen. Tegen de tijd dat ik de komkommer in mijn spleet duw, is mijn kutje al klets- en kletsnat. Ik denk aan de mensen die hier net nog hebben liggen vrijen en verbeeld me dat ik ze betrap..."

"In het begin had ik wel een beetje moeite met het formaat van deze groente. Ik probeerde ook wel eens een worteltje of een prei. Maar een wortel geeft af en een prei ruikt zo sterk. En inmiddels ben ik zo opgerekt dat zelfs de dikste komkommer er zonder moeite inpast. Probeer maar eens zo'n lul te vinden!"

Chick Magazines

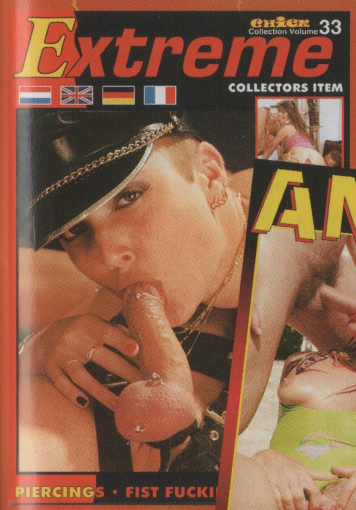

Chick on Video

P. O. Box 352
1960 AJ Heemskerk
HOLLAND

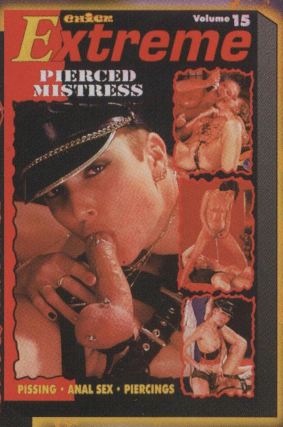

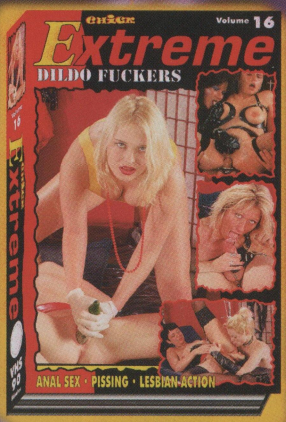

Chick BBS 0906-20.321.77

DE ENIGE ECHTE!

CHICK Buitensexclub

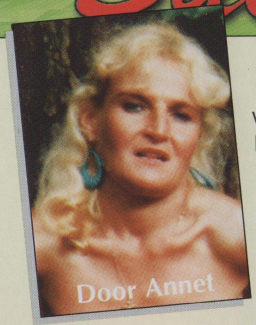

ALLEEN NAAR HET STRAND.

We horen vrouwen nogal eens klagen dat ze bijna nergens alleen heen kunnen. Ze worden lastig gevallen door de mannen. Nu wilde ik dat dan weleens zien of dat wel zo is. Het was een mooie dag en de zon scheen eindelijk bij een graadje of drie en twintig. Ik had een mooie dagrecreatie met naaktrecreatie op het oog om vandaag eens van alles uit te proberen. Licht opgemaakt en een degelijk jurkje aan met alleen hoge pumps eronder. Strandtas met drankjes klaar gemaakt. Zo reden we de dagrecreatie op.

Ruim voor de parkeerplaats stapte ik bij Dick uit de auto en liep verder. Ze mochten ons niet samen zien de mensen want dan was de lol er snel af. Dick reed verder en parkeerde de auto terwijl ik het voetpad naar de naaktrecreatie volgde. Ik kwam steeds dichterbij het naaktgedeelte. Ik keek eens om en ik had al een achtervolger. Ik liep gewoon door. Het was aardig druk. Aan het eind van de naaktrecreatie zocht ik een beschut plekje op. Spreidde mijn handdoek en kleedde me uit. Nadat ik was gaan liggen liepen al een paar mannen op en neer te drentelen met een oog kijkend. Zo van, wat doe jij hier alleen, ben je wel normaal. Het interesseerde me helemaal niets en haalde een romannetje uit mijn tas. Die had ik thuis nog ergens ver op zolder gevonden. Na een half uurtje kwam er een man van een jaar of vijftig aan met de vraag; "Zo, helemaal alleen hier?". "Ja, mag dat niet dan". "Van mij wel maar dat gebeurt niet vaak, je weet maar nooit". "Mag ik er even bij komen zitten?". "Ja, hoor" . Hij nam plaats op mijn handdoek en kwam bijna op mijn lip zitten. Pratend over koetjes en kalfjes onderzocht hij met zijn ogen mijn hele lichaam. Ik voelde dat het niet lang zou duren of hij ging iets proberen. "Mooie tatoeage heb je daar" . Meteen begon hij over mijn tattoo te wrijven. Ik pakte zijn hand en haalde hem weg. "Wel met je mond praten en niet met de handjes". Hij schrok en was behoorlijk gepikeerd. Hij stond op en vertrok zonder ook nog maar iets te zeggen. Na een tijdje kwam er weer iemand langs met een vriendelijk Hallo. Ondertussen was ik geil geworden en ik mocht het niet laten merken want dan zou het spel niet meer kloppen. "Hallo", zei ik vriendelijk terug.

"Vermaak je je nogal zo alleen", vroeg de man. "Met een spannende roman kan mijn dag niet kapot en het zonnetje erbij". "Ga je mee zwemmen, dan koel je een beetje af". Ik liep met hem mee naar het water en doken er samen

in. Leuke man en zonder bijbedoelingen. We trokken een baantje en stapte uiteindelijk weer uit het water. Hij riep, "Ik zie je straks nog wel". Ik liep weer terug naar mijn plaats. Na een half uurtje kwam hij weer langs. "Je bent aan het verbranden, dametje", zei hij. "Mijn naam is Annet, dat praat wat makkelijker". "Ik ben Jeroen". Ik pakte mijn zonnebrand en begon mijn armen in te smeren. Heel ongemakkelijk wreef ik mijn schouders in. "Zou je mijn rug in willen smeren, Jeroen?". "Natuurlijk". Ik gaf hem de fles en ik ging goed liggen. Ik voelde zijn handen over mijn rug trillen. Wat zou het zijn, de zenuwen of de geiligheid van hem. Het wond mij in ieder geval behoorlijk op. Hij smeerde mijn hele rug in en zij; "Zo dat is gebeurd". "Houd hier mijn lichaam op, ligt de rest nog in het water", vroeg ik hem. "Ehh nee, moet ik de rest ook doen dan". "Ja, je bent nu toch bezig". Hij spoot een beetje op mijn benen en smeerde verder. Mijn billen sloeg hij over. "Mijn billen mogen wel rood worden zeker?". Hij keek me met grote ogen aan en spoot nu toch ook maar iets op mijn billen. Toen hij aan het wrijven was draaide ik heel zachtjes met mijn kont en liet hele zachte kreuntjes horen. "Mijn bilnaad ook een beetje". Voorzichtig gleed hij met zijn vingers door mijn bilnaad en met zijn vingertoppen raakte hij mijn schaamlippen. Zou hij nog verder gaan. Nee, het bleef een brave jongen. "Zo, dat is gebeurd". Hij pakte de fles en draaide de dop erop. Verontwaardigd keek ik hem aan. "Niet goed?", vroeg hij. "Ja wel, maar ik durf het niet meer te vragen, zou je de andere kant ook willen doen want je doet dat best wel goed". Zonder iets te zeggen draaide hij de dop maar weer los. Ik ging er goed voor liggen. Hij spoot op mijn buik en begon weer te smeren. Langzaam ging hij naar mijn tieten. "Ooh, wat heb jij zalige handen". Hij glimlachte maar liet zich niet van de wijs brengen. Tussen zijn benen zag ik nu toch wel degelijk iets groeien. Ik trok mijn benen op want daar moest hij zo meteen ook zijn. Toen kwam hij bij mijn venusheuvel. "Spuit er wat meer op, kun je het lekker uitsmeren". Hij deed dat en ging weer verder. Nu ging hij lekker met zijn handen over mijn inmiddels zeiknatte kut. Ik kreunde zacht en draaide met mijn heupen. Zo nu en dan raakte hij mijn klit. Ik sloot mijn ogen en dacht, nu gaat het toch gebeuren. Net toen het lekker begon te worden ging hij verder met mijn benen. Shit shit. Hij deed het niet. "Het is goed zo", zei ik hem. "Zullen we nu maar een stukkie gaan wandelen?", vroeg ik hem. Dat vond hij okay. We kwamen bij bossages en ik trok hem de bosjes in. Voordat hij het wist was ik aan het tongen met hem. "Ik ben zo geil geworden van je smeren en je geile handjes en nu wil ik meer". Hij wilde een beetje stoer zijn en zei alleen maar; "dat kan". Ik zakte door mijn knieën en begon aan zijn lul te zuigen. Hier en daar stonden wat mensen toe te kijken maar dat was mij een zorg. Een lekkere grote besneden lul kwam te voorschijn. Ik ging liggen en hij duwde mijn benen omhoog en ver uit elkaar. Zijn lippen gleden door mijn snee en zijn tong ging diep in mijn kut. Hij likte me ter plekke klaar. Dit had hij wel meer gedaan. Ik kraaide

alles bij elkaar en schokte een klaarkomer uit mijn lijf. Veel mensen moeten dit gehoord hebben. Maar wat kan mij dat schelen als het maar lekker is. Ik draaide me om en ging op mijn knieën zitten. Ik voelde zijn harde lul tegen mijn schaamlippen en hij drukte stevig door. De grote stevige lul schoot diep en mijn kut en ik slaakte een harde kreet. Met langzame maar stevige stoten werd ik geneukt terwijl er nu wel een man of tien om heen stond te rukken. Hij zag ook niets meer, denk ik en neukte maar door. Weer voelde ik dat ik ging klaarkomen. Ik voelde mijn kutsap naar buiten lopen. Nu ging hij versnellen. Dit ging niet lang meer duren. Hij begon in mijn zij te knijpen en mij tegen zich aan te trekken. Nog harder en weer voelde ik dat ik ging komen. Ik begon zwaar te hijgen en te kreunen en hield het niet meer tegen. Ik was niet de enige want hij hield het ook niet meer en kwam ook klaar. Allebei tegelijk waar ik vroeger altijd op stond te kijken. Het was heerlijk. De jongeman dacht dat hij een nieuwe vriendin had. We tongden nog even en streelde elkaar. We stonden op en liepen verder. Hij keek de mannen aan met een blik van wat moeten jullie nou. Hand in hand liepen we verder over het strand naar mijn plekje toe. Daar aangekomen zei hij dat hij zijn spullen ging halen. Even later kwam hij terug met zijn spullen en begon zijn hele levensloop te vertellen en waar hij zich mee bezig hield. Hij nam dit alles erg serieus en volgens mij dacht hij dat we nog veel zouden gaan doen in de toekomst. Ons spelletje was behoorlijk uit de hand gelopen. Gelukkig kwam op een gegeven moment Dick aanlopen. "Hallo, gezellig hier", zei Dick. De jongen keek hem aan alsof hij zeggen wou, opzouten man. "Annet, ik ga naar huis ga je mee?'. "Oh, sorry dit is mijn man Dick", zei ik tegen de jongen. Hier was hij niet blij mee. Zonder iets te zeggen pakte hij zijn spullen op en vertrok. Die was echt serieus bezig geweest. Jammer dat hij er de humor niet van inzag maar goed mijn dag was perfect. We liepen naar de auto en begonnen aan nieuwe ideeën te denken. Daar kwamen we wel weer op. De volgende keer daar meer over. De Chick Buitensexclub is nog steeds op zoek naar amateurhoeren. Je kunt altijd schrijven naar ons postbusnummer.

Heel veel geile en natte groetjes van
Annet en Dick

DE AMATEURHOERENAVOND

Nog een paar nachtjes slapen en dan is het zover;

DE jaarlijkse amateurhoerenavond van

Chick's Buitensexclub!

Komt allen op **12** september rond **20.00** uur

naar dit gigantische, unieke festijn! Alle benodigde

informatie is te beluisteren op de Chick's

BUITENSEXLIJN 0906 - 203.50.53

De C.B.S.C. is dringend op zoek naar rasechte amateurhoeren die er geen moeite mee hebben tientallen mannen op een avond sexueel te bevredigen. Dick en Annet willen veel meer avonden voor mannen alleen gaan organiseren, die elke maand weer bekend worden gemaakt op de Buitensexlijn, en daar hebben ze gewillige vrouwen voor nodig. Mocht je vragen hebben, dan zijn we altijd via onze postbus bereikbaar! Laat je gauw wat van je horen want in onze club vind je de ultieme bevrediging!

Voor de vaste en nieuwste sexlokaties maar ook geile tips, ervaringen van buitensexers, de laatste opwindende nieuwtjes en evenementen zoals stappen in Amsterdam, spannende buitensexavonden, miss-verkiezingen, stranddagen, parkeerplaatssex, gang bangs en kinky avonden bel je natuurlijk de **Buitensexlijn!**

0906 - 203.50.53

Ja, wij worden/ik word (geen mannen alleen) ook lid van Chick Buitensexclub!

Naam: _____

Adres: _____

Plaats: _____

Postcode: _____

Tel.nr.: _____

Opsturen naar Annet & Dick, Postbus 37, 5076 ZG HAAREN

CHICK anoniem

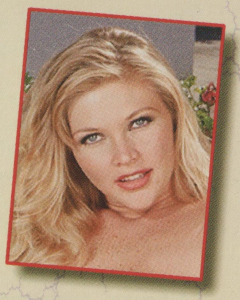

0906-50.20.230

Dankzij ons unieke doorschakel-systeem zap je met de 0-toets van je telefoon van de ene vrouw naar de andere! De juiste keuze gemaakt? Maak meteen een afspraak!

Zijn er mannen in de buurt die nog optimaal kunnen genieten van een lekkere vrouw met mooie bruine ogen en een mollig lichaam: een lijf om je helemaal in te verliezen, om er verslaafd aan te raken, om nooit meer zonder te kunnen? Als bekroning van een mooie dag zoek ik een man zonder taboes.
0906-50.20.230 keuzenr. 257

Weet je waar ik zin in heb? om jouw lekkere lange staaf langzaam maar zeker steeds dieper in mijn gladgeschoren poesje te zien verdwijnen en weer terug en weer naar binnen, steeds sneller. Ik ben een geile meid van 21 jaar met volle borsten, een heerlijk slank lijf en blonde haren. Neuken is gaaf, dat wil ik elke dag minstens een keer doen. Je leeftijd kan me niet schelen, het gaat erom wat je kan.
0906-50.20.230 keuzenr. 026

Hallo! Ik ben een vrolijke en spontane meid, en natuurlijk wil ik wel eens een keertje wat anders dan alleen over koetjes en kalfjes praten. Ik heb begrepen dat ik hier dan ook de mannen kan aantreffen die daarvoor kunnen zorgen. Vertel mij eens, wat was je eigenlijk met mij allemaal van plan?
0906-50.20.230 keuzenr. 415

Het mooiste van het mannelijke geslacht vind ik de prachtige groei van een klein slap worstje tot een heerlijke, grote harde pik. Daar zou ik uren naar kunnen kijken en het voelt ook fantastisch opwindend als het in mijn mond plaatsvindt. Ik ben Carolien, een hete, spontane blondine met een lekker slank lijf en zin in alles. Je kunt me bellen van tien uur in de ochtend tot half een 's nachts.
0906-50.20.230 keuzenr. 040

Een slank lichaam slank houden, dat is de kunst. Gelukkig ben ik erg sportief, vandaar dat ik mijn mooie benen en mijn strakke buik zo goed in vorm houd, daarbij komen mijn kontje en mijn borsten dan ook fraai uit. Bovendien weet ik nog wel een activiteit die heel veel calorieën kost.
0906-50.20.230 keuzenr. 015

Wil jij weten wat er onder dit strakke, witte verpleegstersuniformpje verscholen zit? Voel maar, laat je handen mijn hete lijf maar helemaal onderzoeken. Voel hoe nat ik tussen mijn roomblanke dijen ben, hoe strak mijn gezwollen tepels tegen de ruwe stof drukken en hoe mijn hart tekeer gaat. Ik ben een geil zustertje die jou graag een heel speciale behandeling zou geven.
0906-50.20.230 keuzenr. 092

Ik kan me niet voorstellen dat je niet onmiddellijk voor mij valt: een rijpe vrouw op zoek naar spontane mannen, dat wil elke vent toch wel. Maar als je niet meteen voor mij valt dan gooi ik mijn heerlijke, ronde borsten in de strijd. Reken maar dat die een grote overtuigingskracht hebben. Ik ben dol op sex en dat wil ik graag met je delen.
0906-50.20.230 keuzenr. 063

Ik ben een snelle, avontuurlijke meid die dol is op erotisch dansen en op lekker scheuren op een kartbaan. Met alles wat ik doe geef ik het liefst meteen vol gas en ga er dan keihard tegenaan. In bed heeft dat vaak lekkere wilde vrijpartijen tot gevolg. Wil jij dat eens meemaken? Zorg dan dat je tank goed vol is. Ik ben een hete brok energie van 29 jaar met lang bruin haar en een sportief lijf.
0906-50.20.230 keuzenr. 114

Een meid van 25 lentes. Een ferm lijf waar jij je ogen over heen mag laten gaan, het liefst direct gevolgd door je handen. Een romantische instelling en behoefte aan de

nodige aandacht. Een lichaam dat prachtig reageert op al die aandacht. Een meid die dol is op een goede vrijpartij.
0906-50.20.230 keuzenr. 017

Welke lekkere knul heeft wel oren naar een spannend verzetje met een goedgeluimde en prima uitziende meid van midden twintig? Ik verlang ernaar een stevige pik van een lekker jongen of stoere kerel tussen mijn hete dijen te zien en vooral te voelen. Mijn warme borsten smeken om een stel knedende vingers en mijn natte kutje moet hoognodig klaargelikt worden. Wacht dus niet langer en bel.
0906-50.20.230 keuzenr. 250

Soms word ik een beetje ongeduldig. Als vanzelf begin ik dan mijn lekkere figuurtje te strelen. Ik ben een jonge meid die nog niet heel veel ervaring heeft, maar wel erg heet is: vandaar dat ik werkelijk sta te springen om wat aandacht. Ik wil een vent die mij echt gaat verwennen.
0906-50.20.230 keuzenr. 123

Pak je jongeheer in je ene hand en de hoorn in de andere en streel je gezwollen eikel met het spreekgedeelte zodat ik het goed kan horen. Trek je langzaam maar met kracht af terwijl ik mijn genotsknopje met mijn dildotelefoon bewerk en het spreekgedeelte diep in mijn kokende spleetje laat verdwijnen. Ik ben een supersexbom die je volop van al haar heerlijkheden laat genieten. Bel gauw.
0906-50.20.230 keuzenr. 308

Twee heerlijk ronde borsten die boterzacht rond deinen. Ik vind het heerlijk wanneer jij jouw handen er op legt en die gevoelige tepeltjes eens lekker tussen je vingers neemt. Kus ze met je vaardige lippen en laat daarna je handen en je mond een eindje lager hun heerlijke werk doen. Daarmee kun je mij in vuur en vlam zetten!
0906-50.20.230 keuzenr. 211

De wereld staat in brand en ik zit er middenin. Zo voelt het als ik opgewonden ben. Er is geen ontsnappen aan, de vlammen zijn overal en vooral mijn kutje brandt als een fakkel. Ik ben een vurige meid die altijd op zoek is naar potente spuiters die hun lading in of over haar lijf willen spuiten. Kom maar snel hier, ik help je wel je brandslang uit te rollen. Lekker hoor.
0906-50.20.230 keuzenr. 344

Mijn sappen maken mijn kutje lekker kleverig, terwijl mijn tietjes stijf staan van de opwinding. Ik ben een supergeile stoeipoes die graag een keer door een krolse kater wordt genomen. Keihard en telkens opnieuw wil ik een stijve speer tot diep in mijn smachtende kutje kunnen voelen.
0906-50.20.230 keuzenr. 269

Mannen smaken wat mij betreft altijd naar meer. Soms ben ik wel eens teleurgesteld als ze klaarkomen omdat ze dan weer wat tijd nodig hebben om zich op te laden terwijl ik het liefst nog even door zou gaan. Maar gelukkig val ik ook op vrouwen. Een triootje is in dat geval ideaal omdat je altijd wel wat lekkers in de buurt hebt om aan te sabbelen en omdat er altijd wel iemand zin heeft om jou te gerieven. Bellen jullie me?
0906-50.20.230 keuzenr. 364

Het is hier echt te gek voor woorden: mijn benen trappelen wild in het rond van het genot terwijl mijn vingers als een razende tekeer gaan over mijn eigen lichaam. Van mijn tieten naar mijn kut en weer terug en dan weer naar beneden. In een superhoog tempo lig ik mij te vingeren, want ik kan het echt niet langer ophouden. Reageer snel, en geniet mee:
0906-50.20.230 keuzenr. 293

Wat lijkt je nu echt lekker om te doen, maar heb je nog nooit echt gedaan omdat je niemand bereid hebt gevonden daaraan mee te doen? Vertel het me tot in details, dan heb je me gelijk al zo opgewonden gemaakt dat ik het allemaal voor je doe. Ik ben een superheet meisje met een sexy body en een voorkeur voor lekker gekke sex. Hoe spannender hoe beter.
0906-50.20.230 keuzenr. 480

Een meid van 24 jaar met hoogdravende wensen? Natuurlijk! Ik ben het waard. Als je een jongedame als mij kunt bevredigen, steeds weer opnieuw, dan ben jij de man die ik wil leren kennen. Als je aan mijn eisen voldoet dan beloon ik je dubbel en dwars, in klinkende munt. De bonus die jij binnen sleept is mijn goddelijke lichaam.
0906-50.20.230 keuzenr. 321

Val jij op prachtige ronde kontjes? Dan moet je even mijn lange blonde haren opzij strijken. Wat een mooi exemplaar nietwaar? Het is er eentje van pas 25 jaar. Voel ook maar even en proef mijn romige billen. Wacht, ik buk me voorover, dan kan je er beter bij en dan kun je ook gelijk je tong diep in mijn natte spleetje laten verdwijnen, dat vind ik zo lekker. Ja, zo, ga alsjeblieft door.
0906-50.20.230 keuzenr. 506

Ik wil er niet al te lang omheen draaien: ik heb een heerlijke hobby.

Een hobby die ik graag een keertje botvier op jou. Er is voor mij niets lekkerder dan heerlijk met al mijn verrukkelijke plekjes te spelen terwijl een hitsige man probeert om mij nog geiler te maken, terwijl ik bezig ben hem over de rooie te jagen. Ik ben kortom dol op telefoonseks en ik zoek daarvoor een superhete partner.
0906-50.20.230 keuzenr. 369

Voor asperges mag je me elk moment wakker maken want als er iets is dat ik lekker vind dan is het wel om zo'n lekkere lange stengel over mijn tong te voelen glijden en naar binnen te slurpen. Ik hoef je nu vast niet meer te vertellen wat ik het liefst met een lekkere man doe? Ik ben een bloedmooi meisje van 25 jaar met grote tieten en een lekker heet lijf.
0906-50.20.230 keuzenr. 518

Met mijn onschuldige ogen knipperen alsof ik in de zon kijk, en jouw hart wordt week. Maar als mijn lieve mondje een pruillipje trekt dan is er iets anders dat keihard wordt. Dat komt dan goed uit: wanneer mijn lippen zich strak om jouw heipaal sluiten en jouw eikel diep mijn warme zachte mond doorboort geniet ik ook volop.
0906-50.20.230 keuzenr. 943

Mijn stralende ogen beloven veel goeds en spannende avontuurtjes. En al die beloften worden waargemaakt want ik beschik over een niet aflatende hoeveelheid sexuele energie en een superheet lijf dat niet genoeg aandacht kan krijgen. Wanneer je behoefte voelt aan een gewoon ontspannend onderonsje of je liever een waanzinnig heet gesprek hebt ben je bij mij aan het goede adres.
0906-50.20.230 keuzenr. 520

Een mooie vrouw met lange benen, een slank figuur en een bleke huid. Mijn zwarte haren en mijn zware borsten zorgen ervoor dat de combinatie supersexy oogt. En natuurlijk ben ik zelf ook ontzettend heet, waarom anders dacht jij dat je mij hier tegenkwam? Ik kan bijna niet wachten.
0906-50.20.230 keuzenr. 889

Het grote voordeel van het slipje dat ik nu aan heb is dat je het tijdens het vrijen niet eens uit hoeft te doen, het kruis is helemaal open. Ik raak zelf erg opgewonden van dat idee. Wil jij het eens uitproberen en wil je weten wat ik verder aan heb? Bel me en ik laat je kreunen van genot. Als je me goed bespeelt lig ik voor je er erg in hebt te kronkelen aan het uiteinde van je paal.
0906-50.20.230 keuzenr. 746

Mijn naam zorgt er al voor dat ik de koningin ben van de supergeile sex. Voor mij dan ook alleen maar zeer potente mannen die beschikken over een enorm uithoudingsvermogen, want anders hoeft het niet. Ik wil mijn lichaam steeds weer opnieuw geprikkeld hebben, ik wil weten dat ik het ben die de mannen het meeste opwindt, en ik wil steeds weer gillend klaarkomen.
0906-50.20.230 keuzenr. 227

Mijn altijd natte kutje is lekker gladgeschoren, zo zie ik er heel onschuldig uit, maagdelijk haast, maar dat ben ik niet bepaald. Ik ben er dol op als mannen heerlijk lang en wild aan mijn kutlipjes zuigen en likken en ben er zelf ook gek op om een heerlijke harde lul tussen mijn lippen te voelen. Mijn naam is onbelangrijk, het enige dat je hoeft te weten is dat ik slank ben, heet en blond en dat ik volle borsten heb.
0906-50.20.230 keuzenr. 778

Zit jij met jezelf te spelen, glijdt die stijve paal in en uit jouw hand? Dat vind ik nou zonde. Niet omdat ik zo keurig gelovig ben opgevoed, maar omdat ik er wel wat mee kan bedenken. Als jij mij nou eens de volledige aandacht geeft en ik er voor zorg dat die pik van jou geprikkeld wordt tot jij het echt niet langer houdt, denk je niet dat het dan veel leuker is?
0906-50.20.230 keuzenr. 531

Welke hete meid spreidt haar benen voor mij en laat mij haar natte poesje likken tot ze gillend en kreunend klaar komt? Welke leuke kerel stelt zijn pik beschikbaar zodat ik daar allerlei spannende spelletjes mee kan gaan doen? Welk lief stelletje neemt mij eens van top tot teen lekker onder handen? Ik ben een heet bisex meisje van 24 jaar. Bel maar gauw.
0906-50.20.230 keuzenr. 988

Niets liever dan dat jij mij bij de blonde haren pakt, één van mijn tieten grijpt en die ruw bewerkt, waarna je nog een keer je heipaal heel diep in mij ramt. Mijn slanke lichaam drijf ik dan van genot zo dicht mogelijk tegen je aan terwijl mijn kutje glibbert en glijdt. Mijn keiharde tepels zijn zo hard dat jij je er bijna aan kunt bezeren.
0906-50.20.230 keuzenr. 159

GRATIS MOVIEWATCH!

(zolang de voorraad strekt)

bij een abonnement op

CHICK NEDERLAND

Ontdek het geheim van de Moviewatch, nu exclusief en GRATIS bij een jaarabonnement op Chick Nederland.

Let op: deze aanbieding geldt NIET bij een abonnement voor zes nummers!

JA, IK WIL GRAAG EEN ABONNEMENT (12/6* NUMMERS) OP CHICK NEDERLAND.

- ❑ Ik wacht op jullie acceptgiro
- ❑ Ik sluit ƒ 125,= / ƒ 67,50,* hierbij in (aantekenen s.v.p.) voor België Bfrs. 2950/ 1565*
- ❑ Ik heb ƒ 125,= / ƒ 67,50,* (Voor België ƒ 160,=/ ƒ 80,=*) overgemaakt op giro 512735 t.n.v. Bookpress b.v.,

*doorhalen wat niet van toepassing is

Na ontvangst van het verschuldigde bedrag gaat het abonnement bij het eerstvolgende nummer in en ontvangt u zo snel mogelijk de Moviewatch. Betaling via bank of giro kan ± 2 à 3 weken in beslag nemen.
Chick neemt geen verantwoording voor ingezonden betalingen in contanten.

Naam: _____

Adres: _____

PC/Plaats: _____

Deze bon s.v.p. zo volledig mogelijk invullen en opsturen naar:

CHICK NEDERLAND, POSTBUS 352, 1960 AJ HEEMSKERK

Chick

Video Nieuws

OBSESSION

The sensational show girls

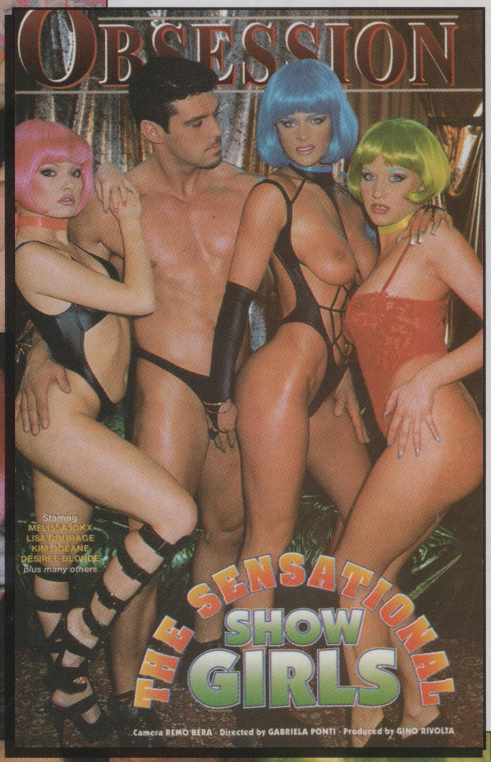

Nou heb ik het niet zo op roze, blauwe en groene pruiken, maar deze Charlie's Angels-achtige dames is het vergeven dankzij de spetterende akties die ze neerzetten. We starten met een trio van 2 vrouwen en een man maar al rap komt er nog een lekkere vent bij voor een kwartetje. Het verhaal draait om een geile revue maar achter de schermen probeert elke vrouw de impressario voor zich te winnen wat heerlijke trio's, kwartetten en anaalfucks oplevert. Lekkere vrouwen en mannen, mooie stoeipakjes en complete opnamen. Een film waarin het sperma rijkelijk vloeit, mmmm.....

HOLLYWOOD EXTRA

Nummer mit Anschluss

Via een 06-lijn valt er geregeld een heet afspraakje te regelen, dat laat deze video zien. Hoofdpersonen zijn een van nature geil telefoonsexmeisje en hij is eigenlijk de macho die vele vrouwen zou kunnen krijgen. Toch raken ze verwikkeld in lustvolle fantasie-gesprekken en erotische dromen. Als ze elkaar op een dag dan ook werkelijk ontmoeten... vuurwerk! De scènes zijn gevarieerd van mooie, wilde, masturberende vrouwen aan het zwembad, wat soft SM, tot amateurachtige opnamen wat het geheel wel een echt karakter geeft. Niet spectaculair maar gewoon een lekker geil videootje.

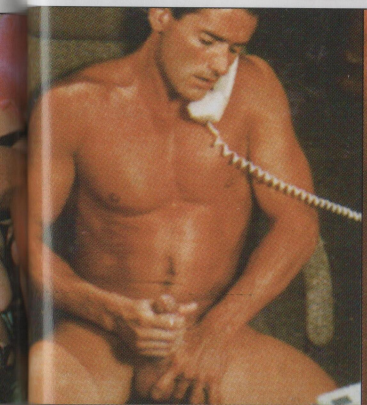

chick Video Nieuws

MAXIMUM PERVERSUM

The Cum Inn

De altijd weer kwalitatief zeer goede opnamen van Harry S. Morgan spelen zich dit keer af in een klein, chique hotelletje waar de aktieve manager het iedereen graag naar de zin maakt. 'S avonds is het bij hem een ontmoetingsplaats van vertegenwoordigers die nog een afzakkertje nemen om vervolgens te gaan sexen met hun vrouwelijke collega's. Zoals we van dit label gewend zijn, mogen we rekenen op stevige, opwindende akties met veel dubbelfucks, trio's, kwartetten en lesbische akties. De vrouwtjes hebben er echt zin in (met een heerlijke scène waarbij een jonge vrouw 3 pikken te verwerken krijgt) en de plas-opname en die scène met een she-male geven weer net dat tikkeltje extra sfeer aan de film.
Een aanrader!

ONCE UPON A TIME VOL. 8

Video Art Holland BV

De sprookjes van Seventeen worden steeds betovender.....
De sfeer die de makers in de eerdere delen wisten te creeeren, komt ook in dit achtste deel weer tot zijn recht. Sabina, met haar heerlijke mollige lijf, heeft op mij een grote indruk achter gelaten. Ze is oprecht geil en even dol op mannen als vrouwen. Fantastisch zoals haar kontje in deze film vol wordt gepropt! Kuise Karin vertoont echt hoerig gedrag en verlangt naar wilde, diepe bevredigende sex. Rita, die altijd braaf haar best doet op school, blijkt toch ook wel ondeugend te zijn geweest en een pak voor haar broekje te hebben verdiend.
Maar ook de andere 6 modelletjes geven zich over aan lesbische trio's, scheer- en dildosex, vuistneuken, kwartetten en anaalsex! Thema is de Magische Rollerskates, die - - eenmaal aan je voeten - je botergeil maken. Altijd weer heerlijke jonge meisjes die stralen van geilheid!

Chick Video Nieuws

SOFT LIPS

Teeny Exzesse

Je zal er maar mee zitten. Je hebt als regisseur geile ideetjes genoeg voor een film en je budget is ook rond maar nu de hoofdrolspeelster nog..... Wil hij juist ietwat perverse modellen of mooie jonge meisjes die in sperma baden? Of toch zijn aantrekkelijke secretaresse? Hij probeert ze gewoon allemaal uit en laat de camera vast lopen. 5 klasse vrouwen passeren de revue wat een aantal hete opnames geeft. Geen taboedoorbrekende akties maar ik werd er zeker geil van!

Volgende maand in Chick

Chick 347 verschijnt 5 Oktober 1998.

Lea en Mick noemen zich een heel gewoon stel. "We houden niet van buitensex. We houden niet van partnerruil. We houden niet van lak, leer en rubber. Maar we houden wel van sex. En daarom doen we het zo'n drie keer per dag..." Waaaat? Drie keer per dag? Hebben jullie dan geen baan? Maar dat hebben ze wel, en alle vrije tijd gaat naar de sex. Volgende week vertellen ze hoe ze dat voor elkaar krijgen! Chick 347, mis hem niet!

Doe jij ook mee?

Chick Connection

0906 9553

1 GPM

In de Chick Connection vind je TIENTALLEN meiden die wachten op JOUW telefoontje. Zap met je 0-toets van de een naar de ander, gegarandeerd dat het je VANDAAG NOG een leuk contact oplevert!

Meiden bellen GRATIS: 0800 4313